

社会福祉法人 三育ライフ

令和3年度

決算報告書

(自) 令和3年4月1日 (至) 令和4年3月31日

令和4年6月2日

<東京事業所>

本部会計拠点

シャローム東久留米拠点

杉並拠点

<千葉事業所>



シャローム若葉拠点

千葉市あんしんケアセンター桜木拠点

監事監査報告書

令和4年6月2日

社会福祉法人 三育ライフ
理事長 東海林 正樹 殿

監事 藤塚博道 
監事 近藤新也 

私たち監事は、令和3年4月1日から令和4年3月31日までの令和3年度の理事の職務の執行について監査を行いました。その方法及び結果について、次の通り報告いたします。

1 監査の方法及びその内容

各監事は、理事及び職員等と意思疎通を図り、情報の収集及び監査の環境の整備に努めるとともに、理事会その他重要な会議に出席し、理事及び職員等からその職務の執行状況について報告を受け、必要に応じて説明を求め、重要な決裁書類等を閲覧し、業務及び財産の状況を調査しました。以上の方法により、当該会計年度に係る事業報告及びその附属明細書について検討いたしました。

さらに、会計帳簿又はこれに関する資料の調査を行い、当該会計年度に係る計算関係書類（計算書類及びその附属明細書）及び財産目録について検討しました。

(社会福祉事業区分)

本部会計拠点

シャローム東久留米拠点

杉並拠点

シャローム若葉拠点

(公益事業区分)

千葉県あんしんケアセンター桜木拠点

2 監査の結果

(1) 事業報告等の監査結果

- ① 事業報告及びその附属明細書は、法令及び定款に従い、法人の状況を正しく示しているものと認めます。
- ② 理事の職務の遂行に関する不正の行為又は法令若しくは定款に違反する重大な事実は認められません。

(2) 計算関係書類及び財産目録の監査結果

計算関係書類及び財産目録については、法人の財産、収支及び純資産の増減の状況を全ての重要な点において適正に表示しているものと認めます。

以 上

目 次

社会福祉法人 三育ライフ

令和3年度 決算報告書 (案)

1. 監事監査報告書	
2. 社会福祉法人 三育ライフ 事業区分表	1
<法人全体決算資料>	
3. 法人資金収支計算書	2
4. 法人貸借対照表	3
5. 法人事業活動計算書	4
<東京事業所>	
6. 資金収支計算書	5
7. 貸借対照表	9
8. 事業活動計算書	11
9. サービス区分事業活動計算書	15
<千葉事業所>	
10. 資金収支計算書	17
11. 貸借対照表	20
12. 事業活動計算書	22
13. サービス区分事業活動計算書	25

＜社会福祉法人 三育ライフ 事業区分表＞

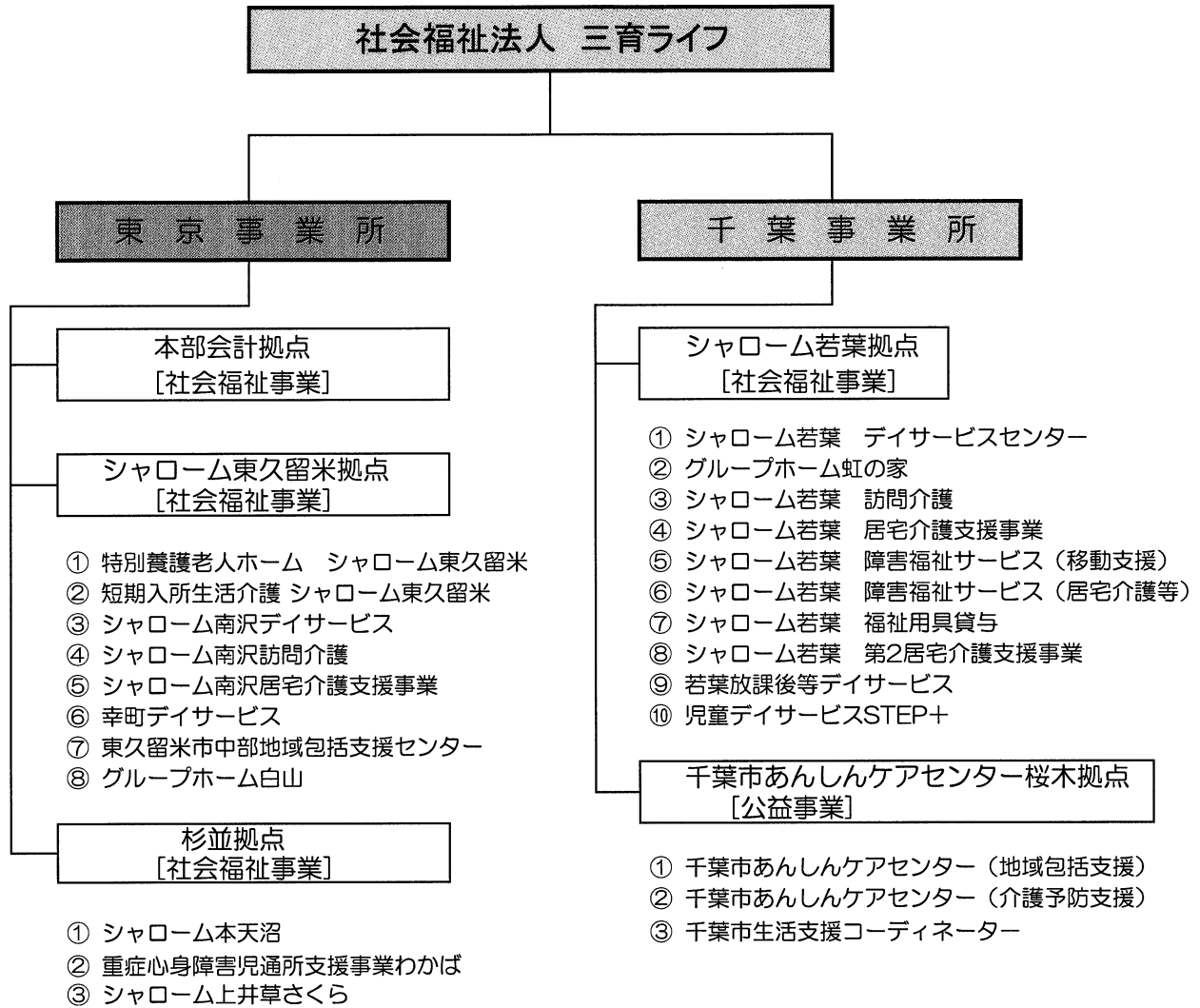

法人全体

法人単位資金収支計算書

(自)令和 3年 4月 1日 (至)令和 4年 3月31日

法人名 : 社会福祉法人 三育ライフ

(単位:円)

勘定科目	予算(A)	決算(B)	差異(A)-(B)	備考
事業活動による収支				
収入				
介護保険事業収入	1,198,581,000	1,209,473,147	△ 10,892,147	
障害福祉サービス等事業収入	129,857,000	131,375,155	△ 1,518,155	
借入金利息補助金収入	377,000	388,365	△ 11,365	
経常経費寄附金収入	664,000	669,205	△ 5,205	
受取利息配当金収入	7,000	4,216	2,784	
その他の収入	9,683,000	13,151,648	△ 3,468,648	
流動資産評価益等による資金増加額	0	0	0	
事業活動収入計(1)	1,339,169,000	1,355,061,736	△ 15,892,736	
支出				
人件費支出	981,448,000	983,398,190	△ 1,950,190	
事業費支出	130,753,000	135,689,511	△ 4,936,511	
事務費支出	161,068,000	165,173,004	△ 4,105,004	
授産事業支出	0	0	0	
利用者負担軽減額	0	0	0	
支払利息支出	669,000	667,874	1,126	
その他の支出	5,707,000	4,919,308	787,692	
流動資産評価損等による資金減少額	0	0	0	
事業活動支出計(2)	1,279,645,000	1,289,847,887	△ 10,202,887	
事業活動資金収支差額(3=1-2)	59,524,000	65,213,849	△ 5,689,849	
施設整備等による収支				
収入				
施設整備等補助金収入	2,570,000	0	2,570,000	
施設整備等寄附金収入	0	0	0	
設備資金借入金収入	0	0	0	
固定資産売却収入	320,000	300,000	20,000	
その他の施設整備等による収入	0	0	0	
施設整備等収入計(4)	2,890,000	300,000	2,590,000	
支出				
設備資金借入金元金償還支出	7,990,000	7,990,000	0	
固定資産取得支出	10,229,000	7,185,310	3,043,690	
固定資産除却・廃棄支出	0	0	0	
ファイナンス・リース債務の返済支出	1,971,000	487,296	1,483,704	
その他の施設整備等による支出	235,000	246,840	△ 11,840	
施設整備等支出計(5)	20,425,000	15,909,446	4,515,554	
施設整備等資金収支差額(6=4-5)	△ 17,535,000	△ 15,609,446	△ 1,925,554	
その他の活動による収支				
収入				
長期運営資金借入金元金償還寄附金収入	0	0	0	
長期運営資金借入金収入	0	0	0	
長期貸付金回収収入	5,000,000	0	5,000,000	
投資有価証券売却収入	0	0	0	
積立資産取崩収入	3,741,000	7,114,849	△ 3,373,849	
その他の活動による収入	600,000	600,000	0	
その他の活動収入計(7)	9,341,000	7,714,849	1,626,151	
支出				
長期運営資金借入金元金償還支出	0	0	0	
長期貸付金支出	0	0	0	
投資有価証券取得支出	0	0	0	
積立資産支出	10,585,000	10,409,057	175,943	
その他の活動による支出	552,000	552,000	0	
その他の活動支出計(8)	11,137,000	10,961,057	175,943	
その他の活動資金収支差額(9=7-8)	△ 1,796,000	△ 3,246,208	1,450,208	
予備費支出(10)	0	—	0	
当期資金収支差額合計(11=3+6+9-10)	40,193,000	46,358,195	△ 6,165,195	
前期末支払資金残高(12)	431,591,925	430,352,611	1,239,314	
当期末支払資金残高(11+12)	471,784,925	476,710,806	△ 4,925,881	

法人単位事業活動計算書

(自)令和 3年 4月 1日 (至)令和 4年 3月31日

法人名 : 社会福祉法人 三育ライフ

(単位:円)

勘定科目	当年度決算(A)	前年度決算(B)	増減(A)-(B)
サービス活動増減の部			
収 益			
介護保険事業収益	1,209,473,147	1,188,851,556	20,621,591
障害福祉サービス等事業収益	131,375,155	124,452,747	6,922,408
経常経費寄附金収益	669,205	2,111,900	△ 1,442,695
その他の収益	411,489	1,257,547	△ 846,058
サービス活動収益計(1)	1,341,928,996	1,316,673,750	25,255,246
費 用			
人件費	988,746,598	986,895,873	1,850,725
事業費	135,689,511	139,340,518	△ 3,651,007
事務費	165,372,462	157,883,535	7,488,927
授産事業費用	0	0	0
利用者負担軽減額	0	1,140	△ 1,140
減価償却費	75,940,423	78,097,672	△ 2,157,249
国庫補助金等特別積立金取崩額	△ 40,011,672	△ 38,779,871	△ 1,231,801
徴収不能額	0	0	0
徴収不能引当金繰入	0	0	0
その他の費用	0	0	0
サービス活動費用計(2)	1,325,737,322	1,323,438,867	2,298,455
サービス活動増減差額(3=1-2)	16,191,674	△ 6,765,117	22,956,791
サービス活動外増減の部			
収 益			
借入金利息補助金収益	388,365	457,232	△ 68,867
受取利息配当金収益	4,216	8,029	△ 3,813
有価証券評価益	0	0	0
有価証券売却益	0	0	0
投資有価証券評価益	0	0	0
投資有価証券売却益	0	0	0
その他のサービス活動外収益	12,740,159	12,636,530	103,629
サービス活動外収益計(4)	13,132,740	13,101,791	30,949
費 用			
支払利息	667,874	779,734	△ 111,860
有価証券評価損	0	0	0
有価証券売却損	0	0	0
投資有価証券評価損	0	0	0
投資有価証券売却損	0	0	0
その他のサービス活動外費用	4,919,308	6,143,027	△ 1,223,719
サービス活動外費用計(5)	5,587,182	6,922,761	△ 1,335,579
サービス活動外増減差額(6=4-5)	7,545,558	6,179,030	1,366,528
経常増減差額(7=3+6)	23,737,232	△ 586,087	24,323,319
特別増減の部			
収 益			
施設整備等補助金収益	0	12,459,211	△ 12,459,211
施設整備等寄附金収益	0	0	0
長期運営資金借入金元金償還寄附金収益	0	0	0
固定資産受贈額	0	0	0
固定資産売却益	299,998	90,000	209,998
その他の特別収益	0	117,338	△ 117,338
特別収益計(8)	299,998	12,666,549	△ 12,366,551
費 用			
基本金組入額	0	0	0
資産評価損	0	0	0
固定資産売却損・処分損	348,953	45	348,908
国庫補助金等特別積立金取崩額(除却等)	△ 10	25	△ 35
国庫補助金等特別積立金積立額	0	12,459,211	△ 12,459,211
災害損失	0	0	0
その他の特別損失	0	0	0
特別費用計(9)	348,943	12,459,281	△ 12,110,338
特別増減差額(10=8-9)	△ 48,945	207,268	△ 256,213
当期活動増減差額(11=7+10)	23,688,287	△ 378,819	24,067,106
繰越活動増減差額の部			
前期繰越活動増減差額(12)	573,602,878	573,981,697	△ 378,819
当期末繰越活動増減差額(13=11+12)	597,291,165	573,602,878	23,688,287
基本金取崩額(14)	0	0	0
その他の積立金取崩額(15)	1,500,000	0	1,500,000
その他の積立金積立額(16)	0	0	0
次期繰越活動増減差額(17=13+14+15-16)	598,791,165	573,602,878	25,188,287

法人単位貸借対照表
令和 4年 3月31日現在

法人名 : 社会福祉法人 三育ライフ

(単位: 円)

資 産 の 部				負 債 の 部			
	当 年 度 末	前 年 度 末	増 減		当 年 度 末	前 年 度 末	増 減
流動資産	552,908,784	494,120,369	58,788,415	流動負債	110,433,576	96,443,624	13,989,952
現金預金	336,151,027	301,317,022	34,834,005	短期運営資金借入金	0	0	0
有価証券	0	0	0	事業未払金	48,658,617	51,477,645	△ 2,819,028
事業未収金	202,569,659	187,942,297	14,627,362	その他の未払金	15,744,605	45,950	15,698,655
未収金	0	0	0	支払手形	0	0	0
未収補助金	3,039,182	787,442	2,251,740	役員等短期借入金	0	0	0
未収収益	0	0	0	1年以内返済予定 設備資金借入金	9,408,000	7,990,000	1,418,000
受取手形	0	0	0	1年以内返済予定 長期運営資金借入金	0	0	0
貯蔵品	0	0	0	1年以内返済予定 リース債務	0	487,296	△ 487,296
商品・製品	1,365,202	1,581,870	△ 216,668	1年以内返済予定 役員等長期借入金	0	0	0
立替金	1,495,638	2,333,338	△ 837,700	1年以内支払予定 長期未払金	0	189,840	△ 189,840
前払金	0	0	0	未払費用	0	0	0
前払費用	8,288,076	158,400	8,129,676	預り金	1,205	11,243	△ 10,038
1年以内回収予定 長期貸付金	0	0	0	職員預り金	10,428,349	10,651,050	△ 222,701
短期貸付金	0	0	0	前受金	0	0	0
仮払金	0	0	0	前受収益	0	0	0
その他の流動資産	0	0	0	仮受金	0	0	0
徴収不能引当金	0	0	0	賞与引当金	26,192,800	25,590,600	602,200
				未払法人税等	0	0	0
				その他の流動負債	0	0	0
固定資産	1,210,549,335	1,277,440,373	△ 66,891,038	固定負債	189,335,618	195,104,798	△ 5,769,180
基本財産	983,962,198	1,041,011,774	△ 57,049,576	設備資金借入金	83,752,000	93,160,000	△ 9,408,000
土地	169,367,100	169,367,100	0	長期運営資金借入金	0	0	0
建物	814,595,098	871,644,674	△ 57,049,576	リース債務	0	0	0
定期預金	0	0	0	役員等長期借入金	0	0	0
投資有価証券	0	0	0	退職給付引当金	101,291,618	97,700,798	3,590,820
基本財産積立資産	0	0	0	長期未払金	0	0	0
基本財産○積立資産	0	0	0	長期預り金	4,292,000	4,244,000	48,000
				その他の固定負債	0	0	0
その他の固定資産	226,587,137	236,428,599	△ 9,841,462	負債の部合計	299,769,194	291,548,422	8,220,772
土地	20,103,500	20,103,500	0	純 資 産 の 部			
建物	2,909,695	2,866,894	42,801	基本金	322,073,811	322,073,811	0
構築物	21,455,840	25,129,647	△ 3,673,807	国庫補助金等特別積立金	518,823,949	558,835,631	△ 40,011,682
機械及び装置	8	8	0	その他の積立金	24,000,000	25,500,000	△ 1,500,000
車輛運搬具	3,999,970	2,420,371	1,579,599	移行時特別積立金	0	0	0
器具及び備品	41,151,153	50,418,441	△ 9,267,288	施設整備等積立金	4,000,000	4,000,000	0
建設仮勘定	0	0	0	修繕積立金	20,000,000	21,500,000	△ 1,500,000
有形リース資産	0	487,296	△ 487,296	()	0	0	0
権利	788,680	828,580	△ 39,900	次期繰越活動増減差額	598,791,165	573,602,878	25,188,287
ソフトウェア	3,022,578	3,231,179	△ 208,601	(うち当期活動増減差額)	(23,688,287)	(△ 378,819)	(24,067,106)
無形リース資産	0	0	0				
投資有価証券	0	0	0				
長期貸付金	0	0	0				
退職給付引当資産	101,291,618	97,700,798	3,590,820				
長期預り金積立資産	4,292,000	4,244,000	48,000				
施設整備等積立資産	4,000,000	4,000,000	0				
修繕積立資産	20,000,000	21,500,000	△ 1,500,000				
移行時特別積立資産	0	0	0				
移行時減価償却特別積立資産	0	0	0				
差入保証金	332,500	275,500	57,000				
長期前払費用	1,139,520	1,122,310	17,210				
その他の固定資産	2,100,075	2,100,075	0				
資産の部合計	1,763,458,119	1,771,560,742	△ 8,102,623	純資産の部合計	1,463,688,925	1,480,012,320	△ 16,323,395
				負債及び純資産の部合計	1,763,458,119	1,771,560,742	△ 8,102,623

東京事業所

資金収支計算書

(自)令和 3年 4月 1日 (至)令和 4年 3月31日

法人名 : 社会福祉法人 三育ライフ
サービス合算名 : 東京事業所

(単位: 円)

勘定科目	予算(A)	決算(B)	差異(A)-(B)	備考
事業活動による収支				
収入				
介護保険事業収入	762,789,000	772,221,589	△ 9,432,589	
施設介護料収入	325,550,000	327,348,546	△ 1,798,546	
介護報酬収入	293,000,000	293,756,131	△ 756,131	
利用者負担金収入(公費)	3,750,000	3,245,752	504,248	
利用者負担金収入(一般)	28,800,000	30,346,663	△ 1,546,663	
居宅介護料収入	178,058,000	177,121,042	936,958	
(介護報酬収入)	159,258,000	156,127,988	3,130,012	
介護報酬収入	159,258,000	156,127,988	3,130,012	
介護予防報酬収入	0	0	0	
(利用者負担金収入)	18,800,000	20,993,054	△ 2,193,054	
介護負担金収入(公費)	860,000	987,122	△ 127,122	
介護負担金収入(一般)	17,940,000	20,005,932	△ 2,065,932	
介護予防負担金収入(一般)	0	0	0	
地域密着型介護料収入	35,500,000	35,548,560	△ 48,560	
(介護報酬収入)	32,000,000	31,993,641	6,359	
介護報酬収入	32,000,000	31,993,641	6,359	
(利用者負担金収入)	3,500,000	3,554,919	△ 54,919	
介護負担金収入(公費)	500,000	780,940	△ 280,940	
介護負担金収入(一般)	3,000,000	2,773,979	226,021	
居宅介護支援介護料収入	41,430,000	41,358,331	71,669	
居宅介護支援介護料収入	41,430,000	17,863,929	23,566,071	
介護予防支援介護料収入	0	23,494,402	△ 23,494,402	
介護予防・日常生活支援総合事業収入	15,059,000	17,684,965	△ 2,625,965	
事業費収入	13,208,000	15,690,727	△ 2,482,727	
事業負担金収入(公費)	300,000	218,671	81,329	
事業負担金収入(一般)	1,551,000	1,775,567	△ 224,567	
利用者等利用料収入	113,163,000	113,546,529	△ 383,529	
施設サービス利用料収入	12,600,000	13,222,709	△ 622,709	
居宅介護サービス利用料収入	1,120,000	1,802,734	△ 682,734	
食費収入(公費)	900,000	953,152	△ 53,152	
食費収入(一般)	39,853,000	43,412,309	△ 3,559,309	
食費収入(特定)	20,100,000	15,805,128	4,294,872	
居住費収入(公費)	0	0	0	
居住費収入(一般)	23,748,000	24,961,261	△ 1,213,261	
居住費収入(特定)	12,222,000	10,941,060	1,280,940	
介護予防・日常生活支援総合事業利用料収入	680,000	360,176	319,824	
その他の利用料収入	1,940,000	2,088,000	△ 148,000	
その他の利用料収入	1,940,000	2,088,000	△ 148,000	
その他の事業収入	54,029,000	59,613,616	△ 5,584,616	
補助金事業収入(公費)	10,365,000	15,598,758	△ 5,233,758	
補助金事業収入(一般)	0	0	0	
補助金事業収入(共募配分)	0	0	0	
市町村特別事業収入(公費)	90,000	0	90,000	
受託事業収入(公費)	43,574,000	44,014,858	△ 440,858	
障害福祉サービス等事業収入	129,857,000	131,375,155	△ 1,518,155	
自立支援給付費収入	30,600,000	30,312,397	287,603	
介護給付費収入	30,600,000	30,312,397	287,603	
利用者負担金収入	3,400,000	3,367,785	32,215	
特定費用収入	270,000	520,800	△ 250,800	
その他の事業収入	95,587,000	97,174,173	△ 1,587,173	
補助金事業収入(公費)	53,627,000	55,212,805	△ 1,585,805	
受託事業収入(公費)	41,960,000	41,961,368	△ 1,368	
借入金利息補助金収入	100,000	108,636	△ 8,636	
借入金利息補助金収入	100,000	108,636	△ 8,636	
経常経費寄附金収入	510,000	510,000	0	
経常経費寄附金収入	510,000	510,000	0	
受取利息配当金収入	7,000	3,829	3,171	
受取利息配当金収入	7,000	3,829	3,171	
その他の収入	6,891,000	9,853,489	△ 2,962,489	
受入研修費収入	300,000	374,828	△ 74,828	
利用者等外給食費収入	3,641,000	2,662,977	978,023	
雑収入	2,950,000	6,815,684	△ 3,865,684	
流動資産評価益等による資金増加額	0	0	0	
事業活動収入計(1)	900,154,000	914,072,698	△ 13,918,698	
支出				

資金収支計算書

(自)令和 3年 4月 1日 (至)令和 4年 3月31日

法人名 : 社会福祉法人 三育ライフ

サービス合算名 : 東京事業所

(単位: 円)

勘定科目	予算(A)	決算(B)	差異(A)-(B)	備考
人件費支出	677,747,000	678,413,790	△ 666,790	
役員報酬支出	566,000	483,068	82,932	
職員給料支出	324,286,000	321,020,542	3,265,458	
職員給料支出	238,266,000	236,667,667	1,598,333	
職員諸手当支出	86,020,000	84,352,875	1,667,125	
職員賞与支出	70,325,000	66,670,516	3,654,484	
非常勤職員給与支出	138,687,000	140,740,900	△ 2,053,900	
非常勤職員給与支出	132,132,000	135,528,198	△ 3,396,198	
非常勤職員賞与支出	6,555,000	5,212,702	1,342,298	
派遣職員費支出	63,230,000	60,813,663	2,416,337	
退職給付支出	5,511,000	12,707,690	△ 7,196,690	
退職給付支出(都・千葉市社福協議会)	0	7,069,800	△ 7,069,800	
退職給付支出(福祉医療機構)	1,116,000	1,068,000	48,000	
退職給付支出(中小企業退職金共済)	4,395,000	4,569,890	△ 174,890	
退職給付支出(法人退職金)	0	0	0	
法定福利費支出	75,142,000	75,977,411	△ 835,411	
事業費支出	100,714,000	103,985,571	△ 3,271,571	
給食費支出	36,673,000	36,630,691	42,309	
介護用品費支出	12,128,000	10,389,046	1,738,954	
医薬品費支出	1,722,000	1,681,524	40,476	
保健衛生費支出	2,833,000	3,618,434	△ 785,434	
教養娯楽費支出	1,984,000	2,131,955	△ 147,955	
日用品費支出	1,338,000	1,450,161	△ 112,161	
保育材料費支出	100,000	116,617	△ 16,617	
水道光熱費支出	24,849,000	26,478,755	△ 1,629,755	
水道光熱費支出(電気)	11,710,000	13,122,969	△ 1,412,969	
水道光熱費支出(ガス)	2,745,000	3,092,912	△ 347,912	
水道光熱費支出(水道)	10,394,000	10,262,874	131,126	
消耗器具備品費支出	7,524,000	8,264,742	△ 740,742	
保険料支出	332,000	307,008	24,992	
賃借料支出	5,387,000	6,676,974	△ 1,289,974	
車輛費支出	5,768,000	6,194,475	△ 426,475	
雑支出	76,000	45,189	30,811	
事務費支出	75,451,000	77,425,437	△ 1,974,437	
福利厚生費支出	3,572,000	2,411,940	1,160,060	
職員被服費支出	1,025,000	552,464	472,536	
旅費交通費支出	303,000	417,877	△ 114,877	
研修研究費支出	2,944,000	2,616,208	327,792	
事務消耗品費支出	1,277,000	1,400,694	△ 123,694	
印刷製本費支出	1,430,000	1,406,720	23,280	
修繕費支出	2,934,000	3,009,867	△ 75,867	
通信運搬費支出	3,420,000	4,390,650	△ 970,650	
会議費支出	247,000	29,784	217,216	
広報費支出	1,353,000	1,298,660	54,340	
業務委託費支出	42,525,000	45,788,534	△ 3,263,534	
業務委託費支出(給食調理)	1,531,000	1,530,254	746	
業務委託費支出(その他)	40,994,000	44,258,280	△ 3,264,280	
手数料支出	1,843,000	1,754,354	88,646	
保険料支出	1,578,000	1,651,226	△ 73,226	
賃借料支出	307,000	283,931	23,069	
土地・建物賃借料支出	6,275,000	5,440,852	834,148	
租税公課支出	226,000	255,840	△ 29,840	
保守料支出	2,206,000	2,582,574	△ 376,574	
渉外費支出	546,000	506,835	39,165	
諸会費支出	1,022,000	1,155,300	△ 133,300	
雑支出	418,000	471,127	△ 53,127	
授産事業支出	0	0	0	
利用者負担軽減額	0	0	0	
支払利息支出	214,000	213,504	496	
支払利息支出	214,000	213,504	496	
支払利息支出(設備)	214,000	213,504	496	
その他の支出	3,923,000	3,104,646	818,354	
利用者等外給食費支出	3,923,000	3,104,646	818,354	
流動資産評価損等による資金減少額	0	0	0	
事業活動支出計(2)	858,049,000	863,142,948	△ 5,093,948	
事業活動資金収支差額(3=1-2)	42,105,000	50,929,750	△ 8,824,750	
施設整備等による収支				

資金収支計算書

(自)令和 3年 4月 1日 (至)令和 4年 3月31日

法人名 : 社会福祉法人 三育ライフ

サービス合算名 : 東京事業所

(単位:円)

勘定科目	予算(A)	決算(B)	差異(A)-(B)	備考
収入				
施設整備等補助金収入	2,570,000	0	2,570,000	
施設整備等補助金収入	2,570,000	0	2,570,000	
施設整備等寄附金収入	0	0	0	
設備資金借入金収入	0	0	0	
固定資産売却収入	320,000	300,000	20,000	
車輛運搬具売却収入	320,000	300,000	20,000	
器具及び備品売却収入	0	0	0	
その他の施設整備等による収入	0	0	0	
施設整備等収入計(4)	2,890,000	300,000	2,590,000	
支出				
設備資金借入金元金償還支出	0	0	0	
固定資産取得支出	10,082,000	7,039,010	3,042,990	
建物取得支出	0	318,010	△ 318,010	
車輛運搬具取得支出	2,660,000	2,569,020	90,980	
器具及び備品取得支出	3,927,000	4,151,980	△ 224,980	
その他の固定資産取得支出	3,495,000	0	3,495,000	
固定資産除却・廃棄支出	0	0	0	
ファイナンス・リース債務の返済支出	1,483,000	0	1,483,000	
ファイナンス・リース債務の返済支出	1,483,000	0	1,483,000	
その他の施設整備等による支出	42,000	57,000	△ 15,000	
長期未払金支出	42,000	57,000	△ 15,000	
施設整備等支出計(5)	11,607,000	7,096,010	4,510,990	
施設整備等資金収支差額(6=4-5)	△ 8,717,000	△ 6,796,010	△ 1,920,990	
その他の活動による収支				
収入				
長期運営資金借入金元金償還寄附金収入	0	0	0	
長期運営資金借入金収入	0	0	0	
長期貸付金回収収入	5,000,000	0	5,000,000	
長期貸付金回収収入	5,000,000	0	5,000,000	
投資有価証券売却収入	0	0	0	
積立資産取崩収入	0	3,259,000	△ 3,259,000	
退職給付引当資産取崩収入	0	3,259,000	△ 3,259,000	
事業区分間長期借入金収入	0	0	0	
拠点区分間長期借入金収入	0	0	0	
サービス区分間長期借入金収入	0	0	0	
事業区分間長期貸付金回収収入	0	0	0	
拠点区分間長期貸付金回収収入	0	0	0	
拠点区分間長期貸付金回収収入	0	0	0	
サービス区分間長期貸付金回収収入	0	0	0	
事業区分間繰入金収入	0	0	0	
拠点区分間繰入金収入	0	0	0	
サービス区分間繰入金収入	0	0	0	
その他の活動による収入	0	0	0	
その他の活動収入計(7)	5,000,000	3,259,000	1,741,000	
支出				
長期運営資金借入金元金償還支出	0	0	0	
長期貸付金支出	0	0	0	
投資有価証券取得支出	0	0	0	
積立資産支出	5,628,000	5,426,932	201,068	
退職給付引当資産支出	5,628,000	5,426,932	201,068	
事業区分間長期貸付金支出	0	0	0	
拠点区分間長期貸付金支出	0	0	0	
サービス区分間長期貸付金支出	0	0	0	
事業区分間長期借入金返済支出	0	0	0	
拠点区分間長期借入金返済支出	0	0	0	
サービス区分間長期借入金返済支出	0	0	0	
事業区分間繰入金支出	0	0	0	
拠点区分間繰入金支出	0	0	0	
サービス区分間繰入金支出	0	0	0	
その他の活動による支出	0	0	0	
その他の活動支出計(8)	5,628,000	5,426,932	201,068	
その他の活動資金収支差額(9=7-8)	△ 628,000	△ 2,167,932	1,539,932	
予備費支出(10)	0	—	0	
当期資金収支差額合計(11=3+6+9-10)	32,760,000	41,965,808	△ 9,205,808	

資金収支計算書

(自)令和 3年 4月 1日 (至)令和 4年 3月31日

法人名 : 社会福祉法人 三育ライフ
サービス合算名 : 東京事業所

(単位:円)

勘 定 科 目	予 算 (A)	決 算 (B)	差 異 (A)-(B)	備 考
前期末支払資金残高(12)	391,258,768	390,019,454	1,239,314	
当期末支払資金残高(11+12)	424,018,768	431,985,262	△ 7,966,494	

貸 借 対 照 表

令和 4 年 3 月 3 1 日現在

法人名 : 社会福祉法人 三育ライフ
 拠点合算名 : 東京事業所

(単位: 円)

勘定科目	当年度末	前年度末	増 減	勘定科目	当年度末	前年度末	増 減
資 産 の 部				負 債 の 部			
流動資産	(818,436,072)	(692,870,657)	(125,565,415)	流動負債	(410,626,810)	(324,682,203)	(85,944,607)
現金預金	307,810,563	280,359,468	27,451,095	短期運営資金借入金	0	0	0
有価証券	0	0	0	事業未払金	30,570,450	36,979,289	△ 6,408,839
事業未収金	140,142,392	124,132,122	16,010,270	その他の未払金	15,600,000	0	15,600,000
未収金	0	0	0	支払手形	0	0	0
未収補助金	3,039,182	787,442	2,251,740	役員等短期借入金	0	0	0
未収収益	0	0	0	1年以内返済予定設備 資金借入金	1,418,000	0	1,418,000
受取手形	0	0	0	1年以内返済予定長期 運営資金借入金	0	0	0
貯蔵品	0	0	0	1年以内返済予定リ ース債務	0	0	0
医薬品	0	0	0	1年以内返済予定役員 等長期借入金	0	0	0
診療・療養費等材料	0	0	0	1年以内返済予定事業 区分間長期借入金	0	0	0
給食用材料	0	0	0	1年以内返済予定拠点 区分間長期借入金	0	0	0
商品・製品	0	0	0	1年以内返済予定サ ービス区分間長期借入金	0	0	0
仕掛品	0	0	0	1年以内支払予定長期 未払金	0	0	0
原材料	0	0	0	未払費用	0	0	0
立替金	1,389,428	2,177,862	△ 788,434	預り金	0	0	0
前払金	0	0	0	職員預り金	6,979,912	7,267,193	△ 287,281
前払費用	8,288,076	158,400	8,129,676	前受金	0	0	0
1年以内回収予定長期 貸付金	0	0	0	前受収益	0	0	0
1年以内回収予定事業 区分間長期貸付金	0	0	0	事業区分間借入金	0	0	0
1年以内回収予定拠点 区分間長期貸付金	0	0	0	拠点区分間借入金	272,420,114	192,027,102	80,393,012
1年以内回収予定サ ービス区分間長期貸付金	0	0	0	サービス区分間借入金	60,880,334	66,577,619	△ 5,697,285
短期貸付金	0	0	0	仮受金	0	0	0
事業区分間貸付金	0	0	0	賞与引当金	22,758,000	21,831,000	927,000
拠点区分間貸付金	296,886,097	218,677,744	78,208,353	繰延税金負債	0	0	0
サービス区分間貸付金	60,880,334	66,577,619	△ 5,697,285	未払法人税等	0	0	0
仮払金	0	0	0	その他の流動負債	0	0	0
繰延税金資産	0	0	0				
その他の流動資産	0	0	0	固定負債	(117,950,938)	(117,514,118)	(436,820)
徴収不能引当金	0	0	0	設備資金借入金	63,282,000	64,700,000	△ 1,418,000
				長期運営資金借入金	0	0	0
固定資産	(830,587,798)	(883,372,474)	(△ 52,784,676)	リース債務	0	0	0
				役員等長期借入金	0	0	0
基本財産	(671,487,607)	(716,671,778)	(△ 45,184,171)	事業区分間長期借入金	0	0	0
土地	1,800,000	1,800,000	0	拠点区分間長期借入金	0	0	0
建 物	669,687,607	714,871,778	△ 45,184,171	サービス区分間長期借 入金	0	0	0
定期預金	0	0	0	退職給付引当金	54,668,938	52,814,118	1,854,820
投資有価証券	0	0	0	長期未払金	0	0	0
基本財産積立資産	0	0	0	長期預り金	0	0	0
				繰延税金負債	0	0	0
その他の固定資産	(159,100,191)	(166,700,696)	(△ 7,600,505)	その他の固定負債	0	0	0

貸 借 対 照 表

令和 4 年 3 月 3 1 日現在

法人名 : 社会福祉法人 三育ライフ
 拠点合算名 : 東京事業所

(単位:円)

勘定科目	当年度末	前年度末	増 減	勘定科目	当年度末	前年度末	増 減
土地	0	0	0				
建物	2,872,817	2,814,271	58,546	負債の部合計	(528,577,748)	(442,196,321)	(86,381,427)
構築物	14,631,169	16,409,649	△ 1,778,480	純 資 産 の 部			
機械及び装置	0	0	0	基本金	(164,350,000)	(164,350,000)	(0)
車輛運搬具	3,999,950	2,420,351	1,579,599	基本金	164,350,000	164,350,000	0
器具及び備品	40,590,464	49,731,163	△ 9,140,699	国庫補助金等特別積立金	(443,133,229)	(477,107,532)	(△ 33,974,303)
建設仮勘定	0	0	0	国庫補助金等特別積立金	443,133,229	477,107,532	△ 33,974,303
有形リース資産	0	0	0	その他の積立金	(20,000,000)	(20,000,000)	(0)
権利	788,680	828,580	△ 39,900	移行時特別積立金	0	0	0
ソフトウェア	3,022,578	3,231,179	△ 208,601	施設整備等積立金	0	0	0
無形リース資産	0	0	0	修繕積立金	20,000,000	20,000,000	0
投資有価証券	0	0	0	人件費積立金	0	0	0
長期貸付金	0	0	0	施設整備等積立金	0	0	0
事業区分間長期貸付金	0	0	0	修繕積立金	0	0	0
拠点区分間長期貸付金	15,000,000	15,000,000	0	次期繰越活動増減差額	(492,962,893)	(472,589,278)	(20,373,615)
サービス区分間長期貸付金	0	0	0	次期繰越活動増減差額 (うち当期活動増減差額)	492,962,893 20,373,615	472,589,278 △ 17,761,758	20,373,615 38,135,373
退職給付引当資産	54,668,938	52,814,118	1,854,820	純資産の部合計	(1,120,446,122)	(1,134,046,810)	(△ 13,600,688)
長期預り金積立資産	0	0	0				
施設整備等積立資産	0	0	0				
修繕積立資産	20,000,000	20,000,000	0				
移行時特別積立資産	0	0	0				
移行時減価償却特別積立資産	0	0	0				
差入保証金	286,000	229,000	57,000	負債及び純資産の部合計	(1,649,023,870)	(1,576,243,131)	(72,780,739)
長期前払費用	1,139,520	1,122,310	17,210				
繰延税金資産	0	0	0				
その他の固定資産	2,100,075	2,100,075	0				
資産の部合計	(1,649,023,870)	(1,576,243,131)	(72,780,739)				

事業活動計算書

(自)令和 3年 4月 1日 (至)令和 4年 3月31日

法人名 : 社会福祉法人 三育ライフ
サービス合算名 : 東京事業所

(単位: 円)

勘定科目	当年度決算(A)	前年度決算(B)	増減(A)-(B)	備考
サービス活動増減の部				
収 益				
介護保険事業収益	772,221,589	743,246,206	28,975,383	
施設介護料収益	327,348,546	309,748,456	17,600,090	
介護報酬収益	293,756,131	277,588,543	16,167,588	
利用者負担金収益(公費)	3,245,752	2,869,781	375,971	
利用者負担金収益(一般)	30,346,663	29,290,132	1,056,531	
居宅介護料収益	177,121,042	161,214,003	15,907,039	
(介護報酬収益)	156,127,988	142,441,487	13,686,501	
介護報酬収益	156,127,988	142,402,749	13,725,239	
介護予防報酬収益	0	38,738	△ 38,738	
(利用者負担金収益)	20,993,054	18,772,516	2,220,538	
介護負担金収益(公費)	987,122	830,814	156,308	
介護負担金収益(一般)	20,005,932	17,932,016	2,073,916	
介護予防負担金収益(一般)	0	9,686	△ 9,686	
地域密着型介護料収益	35,548,560	47,312,736	△ 11,764,176	
(介護報酬収益)	31,993,641	42,459,537	△ 10,465,896	
介護報酬収益	31,993,641	42,459,537	△ 10,465,896	
(利用者負担金収益)	3,554,919	4,853,199	△ 1,298,280	
介護負担金収益(公費)	780,940	973,796	△ 192,856	
介護負担金収益(一般)	2,773,979	3,879,403	△ 1,105,424	
居宅介護支援介護料収益	41,358,331	39,717,755	1,640,576	
居宅介護支援介護料収益	17,863,929	17,238,983	624,946	
介護予防支援介護料収益	23,494,402	22,478,772	1,015,630	
介護予防・日常生活支援総合事業収益	17,684,965	16,996,382	688,583	
事業費収益	15,690,727	14,930,883	759,844	
事業負担金収益(公費)	218,671	261,366	△ 42,695	
事業負担金収益(一般)	1,775,567	1,804,133	△ 28,566	
利用者等利用料収益	113,546,529	113,566,091	△ 19,562	
施設サービス利用料収益	13,222,709	12,043,164	1,179,545	
居宅介護サービス利用料収益	1,802,734	1,030,466	772,268	
食費収益(公費)	953,152	865,590	87,562	
食費収益(一般)	43,412,309	39,332,838	4,079,471	
食費収益(特定)	15,805,128	18,732,598	△ 2,927,470	
居住費収益(公費)	0	2,220	△ 2,220	
居住費収益(一般)	24,961,261	26,407,702	△ 1,446,441	
居住費収益(特定)	10,941,060	11,900,535	△ 959,475	
介護予防・日常生活支援総合事業利用料収益	360,176	604,978	△ 244,802	
その他の利用料収益	2,088,000	2,646,000	△ 558,000	
その他の利用料収益	2,088,000	2,646,000	△ 558,000	
その他の事業収益	59,613,616	54,690,783	4,922,833	
補助金事業収益(公費)	15,598,758	9,084,289	6,514,469	
補助金事業収益(一般)	0	1,500,000	△ 1,500,000	
補助金事業収益(共募配分)	0	1,500,000	△ 1,500,000	
受託事業収益(公費)	44,014,858	44,106,494	△ 91,636	
障害福祉サービス等事業収益	131,375,155	124,452,747	6,922,408	
自立支援給付費収益	30,312,397	17,272,396	13,040,001	
介護給付費収益	30,312,397	17,272,396	13,040,001	
利用者負担金収益	3,367,785	1,915,005	1,452,780	
特定費用収益	520,800	284,900	235,900	
その他の事業収益	97,174,173	104,980,446	△ 7,806,273	
補助金事業収益(公費)	55,212,805	63,019,098	△ 7,806,293	
受託事業収益(公費)	41,961,368	41,961,348	20	
経常経費寄附金収益	510,000	1,974,300	△ 1,464,300	
経常経費寄附金収益	510,000	1,974,300	△ 1,464,300	
その他の収益	0	513,960	△ 513,960	
その他の収益	0	513,960	△ 513,960	
サービス活動収益計(1)	904,106,744	870,187,213	33,919,531	
費 用				
人件費	681,508,722	679,720,422	1,788,300	
役員報酬	483,068	675,510	△ 192,442	
職員給料	321,020,542	325,313,225	△ 4,292,683	
職員給料	236,667,667	240,179,815	△ 3,512,148	
職員諸手当	84,352,875	85,133,410	△ 780,535	
職員賞与	46,635,516	38,210,686	8,424,830	
賞与引当金繰入	23,652,000	21,831,000	1,821,000	
非常勤職員給与	138,050,900	140,802,131	△ 2,751,231	

事業活動計算書

(自)令和 3年 4月 1日 (至)令和 4年 3月31日

法人名 : 社会福祉法人 三育ライフ

サービス合算名 : 東京事業所

(単位: 円)

勘定科目	当年度決算(A)	前年度決算(B)	増減(A)-(B)	備考
非常勤職員給与	135,528,198	138,142,899	△ 2,614,701	
非常勤職員賞与	2,522,702	2,659,232	△ 136,530	
派遣職員費	60,813,663	66,660,399	△ 5,846,736	
退職給付費用	14,875,622	12,168,402	2,707,220	
退職給付費用 (都・千葉市社福協議会)	9,237,732	6,113,902	3,123,830	
退職給付費用 (福祉医療機構)	1,068,000	1,379,500	△ 311,500	
退職給付費用 (中小企業退職金共済)	4,569,890	3,885,000	684,890	
退職給付費用 (法人退職金)	0	790,000	△ 790,000	
法定福利費	75,977,411	74,059,069	1,918,342	
事業費	103,985,571	106,707,087	△ 2,721,516	
給食費	36,630,691	39,482,494	△ 2,851,803	
介護用品費	10,389,046	9,378,792	1,010,254	
医薬品費	1,681,524	1,490,548	190,976	
保健衛生費	3,618,434	2,940,547	677,887	
教養娯楽費	2,131,955	1,949,181	182,774	
日用品費	1,450,161	1,133,872	316,289	
保育材料費	116,617	96,561	20,056	
水道光熱費	26,478,755	25,420,981	1,057,774	
水道光熱費 (電気)	13,122,969	11,837,050	1,285,919	
水道光熱費 (ガス)	3,092,912	2,564,780	528,132	
水道光熱費 (水道)	10,262,874	11,019,151	△ 756,277	
消耗器具備品費	8,264,742	11,367,912	△ 3,103,170	
保険料	307,008	504,552	△ 197,544	
賃借料	6,676,974	5,639,812	1,037,162	
車輛費	6,194,475	6,847,567	△ 653,092	
雑費	45,189	454,268	△ 409,079	
事務費	77,408,227	75,087,432	2,320,795	
福利厚生費	2,411,940	2,934,712	△ 522,772	
職員被服費	552,464	462,844	89,620	
旅費交通費	417,877	513,141	△ 95,264	
研修研究費	2,616,208	3,070,980	△ 454,772	
事務消耗品費	1,400,694	1,221,040	179,654	
印刷製本費	1,406,720	1,655,914	△ 249,194	
修繕費	3,009,867	3,985,031	△ 975,164	
通信運搬費	4,390,650	4,520,850	△ 130,200	
会議費	29,784	56,577	△ 26,793	
広報費	1,298,660	979,238	319,422	
業務委託費	45,788,534	39,438,419	6,350,115	
業務委託費 (給食調理)	1,530,254	2,487,804	△ 957,550	
業務委託費 (その他)	44,258,280	36,950,615	7,307,665	
手数料	1,754,354	1,622,650	131,704	
保険料	1,634,016	748,767	885,249	
賃借料	283,931	255,775	28,156	
土地・建物賃借料	5,440,852	7,570,132	△ 2,129,280	
租税公課	255,840	333,665	△ 77,825	
保守料	2,582,574	3,658,116	△ 1,075,542	
渉外費	506,835	364,968	141,867	
諸会費	1,155,300	1,092,069	63,231	
雑費	471,127	602,544	△ 131,417	
授産事業費用	0	0	0	
利用者負担軽減額	0	1,140	△ 1,140	
利用者負担軽減額	0	1,140	△ 1,140	
減価償却費	61,403,761	63,314,932	△ 1,911,171	
減価償却費	61,403,761	63,314,932	△ 1,911,171	
国庫補助金等特別積立金取崩額	△ 33,974,293	△ 32,742,492	△ 1,231,801	
国庫補助金等特別積立金取崩額	△ 33,974,293	△ 32,742,492	△ 1,231,801	
徴収不能額	0	0	0	
徴収不能引当金繰入	0	0	0	
その他の費用	0	0	0	
サービス活動費用計(2)	890,331,988	892,088,521	△ 1,756,533	
サービス活動増減差額(3=1-2)	13,774,756	△ 21,901,308	35,676,064	
サービス活動外増減の部				
収益				
借入金利息補助金収益	108,636	108,636	0	
借入金利息補助金収益	108,636	108,636	0	
受取利息配当金収益	3,829	7,465	△ 3,636	
受取利息配当金収益	3,829	7,465	△ 3,636	

事業活動計算書

(自)令和 3年 4月 1日 (至)令和 4年 3月31日

法人名 : 社会福祉法人 三育ライフ
サービス合算名 : 東京事業所

(単位:円)

勘定科目	当年度決算(A)	前年度決算(B)	増減(A)-(B)	備考
有価証券評価益	0	0	0	
有価証券売却益	0	0	0	
投資有価証券評価益	0	0	0	
投資有価証券売却益	0	0	0	
その他のサービス活動外収益	9,853,489	8,054,930	1,798,559	
受入研修費収益	374,828	318,000	56,828	
利用者等外給食収益	2,662,977	3,490,720	△ 827,743	
雑収益	6,815,684	4,246,210	2,569,474	
サービス活動外収益計(4)	9,965,954	8,171,031	1,794,923	
費用				
支払利息	213,504	213,504	0	
支払利息	213,504	213,504	0	
支払利息(設備)	213,504	213,504	0	
有価証券評価損	0	0	0	
有価証券売却損	0	0	0	
投資有価証券評価損	0	0	0	
投資有価証券売却損	0	0	0	
その他のサービス活動外費用	3,104,646	3,979,580	△ 874,934	
利用者等外給食費	3,104,646	3,979,580	△ 874,934	
サービス活動外費用計(5)	3,318,150	4,193,084	△ 874,934	
サービス活動外増減差額(6=4-5)	6,647,804	3,977,947	2,669,857	
経常増減差額(7=3+6)	20,422,560	△ 17,923,361	38,345,921	
特別増減の部				
収益				
施設整備等補助金収益	0	12,459,211	△ 12,459,211	
施設整備等補助金収益	0	12,459,211	△ 12,459,211	
施設整備等寄附金収益	0	0	0	
長期運営資金借入金元金償還寄附金収益	0	0	0	
固定資産受贈額	0	0	0	
固定資産売却益	299,998	90,000	209,998	
車両運搬具売却益	299,998	0	299,998	
器具及び備品売却益	0	90,000	△ 90,000	
事業区分間繰入金収益	0	0	0	
拠点区分間繰入金収益	0	0	0	
サービス区分間繰入金収益	0	0	0	
事業区分間固定資産移管収益	0	0	0	
拠点区分間固定資産移管収益	0	0	0	
その他の特別収益	0	71,673	△ 71,673	
徴収不能引当金戻入益	0	71,673	△ 71,673	
特別収益計(8)	299,998	12,620,884	△ 12,320,886	
費用				
基本金組入額	0	0	0	
資産評価損	0	0	0	
固定資産売却損・処分損	348,953	45	348,908	
建物売却損・処分損	232,221	0	232,221	
車両運搬具売却損・処分損	76,801	3	76,798	
器具及び備品売却損・処分損	31	42	△ 11	
その他の固定資産売却損・処分損	39,900	0	39,900	
国庫補助金等特別積立金取崩額(除却等)	△ 10	25	△ 35	
国庫補助金等特別積立金取崩額(除却等)	△ 10	25	△ 35	
国庫補助金等特別積立金積立額	0	12,459,211	△ 12,459,211	
国庫補助金等特別積立金積立額	0	12,459,211	△ 12,459,211	
国庫補助金等特別積立金積立額(施設整備)	0	12,459,211	△ 12,459,211	
災害損失	0	0	0	
事業区分間繰入金費用	0	0	0	
拠点区分間繰入金費用	0	0	0	
サービス区分間繰入金費用	0	0	0	
事業区分間固定資産移管費用	0	0	0	
拠点区分間固定資産移管費用	0	0	0	
その他の特別損失	0	0	0	
特別費用計(9)	348,943	12,459,281	△ 12,110,338	
特別増減差額(10=8-9)	△ 48,945	161,603	△ 210,548	
当期活動増減差額(11=7+10)	20,373,615	△ 17,761,758	38,135,373	
繰越活動増減差額の部				
前期繰越活動増減差額(12)	472,589,278	490,351,036	△ 17,761,758	
当期末繰越活動増減差額(13=11+12)	492,962,893	472,589,278	20,373,615	
基本金取崩額(14)	0	0	0	

事業活動計算書

(自)令和 3年 4月 1日 (至)令和 4年 3月31日

法人名 : 社会福祉法人 三育ライフ
 サービス合算名 : 東京事業所

(単位:円)

勘 定 科 目	当年度決算(A)	前年度決算(B)	増減(A)-(B)	備 考
その他の積立金取崩額(15)	0	0	0	
その他の積立金積立額(16)	0	0	0	
次期繰越活動増減差額(17=13+14+15-16)	492,962,893	472,589,278	20,373,615	

千葉事業所

資金収支内訳表

(自)令和 3年 4月 1日 (至)令和 4年 3月31日

法人名 : 社会福祉法人 三育ライフ
サービス合算名 : 千葉事業所

(単位: 円)

勘定科目	予算(A)	決算(B)	差異(A)-(B)	備考
事業活動による収支				
収入				
介護保険事業収入	435,792,000	437,251,558	△ 1,459,558	
居宅介護料収入	150,174,000	152,109,846	△ 1,935,846	
(介護報酬収入)	129,449,000	130,693,485	△ 1,244,485	
介護報酬収入	123,076,000	124,335,138	△ 1,259,138	
介護予防報酬収入	6,373,000	6,358,347	14,653	
(利用者負担金収入)	20,725,000	21,416,361	△ 691,361	
介護負担金収入(公費)	2,053,000	2,057,991	△ 4,991	
介護負担金収入(一般)	17,685,000	18,379,951	△ 694,951	
介護予防負担金収入(公費)	277,000	276,911	89	
介護予防負担金収入(一般)	710,000	701,508	8,492	
地域密着型介護料収入	67,358,000	66,916,604	441,396	
(介護報酬収入)	59,666,000	59,286,139	379,861	
介護報酬収入	59,666,000	59,286,139	379,861	
(利用者負担金収入)	7,692,000	7,630,465	61,535	
介護負担金収入(公費)	535,000	532,665	2,335	
介護負担金収入(一般)	7,157,000	7,097,800	59,200	
居宅介護支援介護料収入	73,719,000	74,155,928	△ 436,928	
居宅介護支援介護料収入	65,835,000	66,130,885	△ 295,885	
介護予防支援介護料収入	7,884,000	8,025,043	△ 141,043	
介護予防・日常生活支援総合事業収入	18,302,000	18,173,150	128,850	
事業費収入	17,223,000	17,094,806	128,194	
事業負担金収入(公費)	80,000	86,992	△ 6,992	
事業負担金収入(一般)	999,000	991,352	7,648	
利用者等利用料収入	44,078,000	42,467,553	1,610,447	
居宅介護サービス利用料収入	602,000	632,836	△ 30,836	
食費収入(一般)	14,498,000	14,457,250	40,750	
居住費収入(一般)	15,049,000	15,049,840	△ 840	
その他の利用料収入	13,929,000	12,327,627	1,601,373	
その他の利用料収入	13,929,000	12,327,627	1,601,373	
その他の事業収入	82,161,000	83,428,477	△ 1,267,477	
市町村特別事業収入(公費)	0	10,000	△ 10,000	
受託事業収入(公費)	42,034,000	42,069,584	△ 35,584	
その他の事業収入	40,127,000	41,348,893	△ 1,221,893	
障害福祉サービス事業収入	40,127,000	41,348,893	△ 1,221,893	
借入金利息補助金収入	277,000	279,729	△ 2,729	
借入金利息補助金収入	277,000	279,729	△ 2,729	
経常経費寄附金収入	154,000	159,205	△ 5,205	
経常経費寄附金収入	154,000	159,205	△ 5,205	
受取利息配当金収入	0	387	△ 387	
受取利息配当金収入	0	387	△ 387	
その他の収入	2,792,000	3,298,159	△ 506,159	
利用者等外給食費収入	1,742,000	1,708,600	33,400	
雑収入	1,050,000	1,589,559	△ 539,559	
流動資産評価益等による資金増加額	0	0	0	
事業活動収入計(1)	439,015,000	440,989,038	△ 1,974,038	
支出				
人件費支出	303,701,000	304,984,400	△ 1,283,400	
職員給料支出	164,653,000	163,978,340	674,660	
職員給料支出	116,182,000	115,410,100	771,900	
職員諸手当支出	48,471,000	48,568,240	△ 97,240	
職員賞与支出	9,371,000	9,332,100	38,900	
非常勤職員給与支出	89,089,000	91,045,766	△ 1,956,766	
非常勤職員給与支出	87,383,000	89,362,384	△ 1,979,384	
非常勤職員賞与支出	1,706,000	1,683,382	22,618	
派遣職員費支出	897,000	896,116	884	
退職給付支出	5,030,000	5,112,213	△ 82,213	
退職給付支出(都・千葉市社福協議会)	2,098,000	2,210,213	△ 112,213	
退職給付支出(福祉医療機構)	717,000	712,000	5,000	
退職給付支出(中小企業退職金共済)	2,215,000	2,190,000	25,000	
法定福利費支出	34,661,000	34,619,865	41,135	
事業費支出	30,039,000	31,703,940	△ 1,664,940	
給食費支出	9,449,000	9,526,776	△ 77,776	
介護用品費支出	237,000	229,416	7,584	
被服費支出	86,000	81,620	4,380	
教養娯楽費支出	244,000	234,545	9,455	

資金収支内訳表

(自)令和 3年 4月 1日 (至)令和 4年 3月31日

法人名 : 社会福祉法人 三育ライフ
サービス合算名 : 千葉事業所

(単位: 円)

勘定科目	予算(A)	決算(B)	差異(A)-(B)	備考
日用品費支出	0	0	0	
保育材料費支出	273,000	291,791	△ 18,791	
水道光熱費支出	8,727,000	8,911,848	△ 184,848	
水道光熱費支出(電気)	6,123,000	6,379,954	△ 256,954	
水道光熱費支出(ガス)	1,511,000	1,529,595	△ 18,595	
水道光熱費支出(水道)	1,093,000	1,002,299	90,701	
消耗器具備品費支出	1,914,000	1,857,429	56,571	
賃借料支出	1,948,000	3,289,148	△ 1,341,148	
車輦費支出	7,115,000	7,237,460	△ 122,460	
雑支出	46,000	43,907	2,093	
事務費支出	85,617,000	87,747,567	△ 2,130,567	
福利厚生費支出	1,451,000	1,429,137	21,863	
職員被服費支出	394,000	371,162	22,838	
旅費交通費支出	1,408,000	1,454,391	△ 46,391	
研修研究費支出	593,000	566,206	26,794	
事務消耗品費支出	2,093,000	2,161,841	△ 68,841	
印刷製本費支出	2,361,000	2,425,871	△ 64,871	
水道光熱費支出	291,000	302,089	△ 11,089	
修繕費支出	5,228,000	6,160,529	△ 932,529	
通信運搬費支出	5,539,000	5,723,939	△ 184,939	
会議費支出	32,000	24,089	7,911	
広報費支出	1,135,000	1,125,025	9,975	
業務委託費支出	46,821,000	47,656,738	△ 835,738	
業務委託費支出(その他)	46,821,000	47,656,738	△ 835,738	
手数料支出	786,000	766,198	19,802	
保険料支出	1,295,000	1,280,959	14,041	
賃借料支出	6,149,000	6,329,007	△ 180,007	
土地・建物賃借料支出	4,151,000	4,096,072	54,928	
租税公課支出	1,769,000	1,681,410	87,590	
保守料支出	2,656,000	2,680,151	△ 24,151	
渉外費支出	149,000	225,039	△ 76,039	
諸会費支出	282,000	242,875	39,125	
雑支出	1,034,000	1,044,839	△ 10,839	
授産事業支出	0	0	0	
利用者負担軽減額	0	0	0	
支払利息支出	455,000	454,370	630	
支払利息支出	455,000	454,370	630	
支払利息支出(設備)	455,000	454,370	630	
その他の支出	1,784,000	1,814,662	△ 30,662	
利用者等外給食費支出	1,784,000	1,814,662	△ 30,662	
流動資産評価損等による資金減少額	0	0	0	
事業活動支出計(2)	421,596,000	426,704,939	△ 5,108,939	
事業活動資金収支差額(3=1-2)	17,419,000	14,284,099	3,134,901	
施設整備等による収支				
収入				
施設整備等補助金収入	0	0	0	
施設整備等寄附金収入	0	0	0	
設備資金借入金収入	0	0	0	
固定資産売却収入	0	0	0	
その他の施設整備等による収入	0	0	0	
施設整備等収入計(4)	0	0	0	
支出				
設備資金借入金元金償還支出	7,990,000	7,990,000	0	
設備資金借入金元金償還支出	7,990,000	7,990,000	0	
固定資産取得支出	147,000	146,300	700	
器具及び備品取得支出	147,000	146,300	700	
固定資産除却・廃棄支出	0	0	0	
ファイナンス・リース債務の返済支出	488,000	487,296	704	
ファイナンス・リース債務の返済支出	488,000	487,296	704	
その他の施設整備等による支出	193,000	189,840	3,160	
長期未払金支出	193,000	189,840	3,160	
施設整備等支出計(5)	8,818,000	8,813,436	4,564	
施設整備等資金収支差額(6=4-5)	△ 8,818,000	△ 8,813,436	△ 4,564	
その他の活動による収支				
収入				
長期運営資金借入金元金償還寄附金収入	0	0	0	
長期運営資金借入金収入	0	0	0	

資金収支内訳表

(自)令和 3年 4月 1日 (至)令和 4年 3月31日

法人名 : 社会福祉法人 三育ライフ

サービス合算名 : 千葉事業所

(単位:円)

勘 定 科 目	予 算 (A)	決 算 (B)	差 異 (A)-(B)	備 考
長期貸付金回収収入	0	0	0	
投資有価証券売却収入	0	0	0	
積立資産取崩収入	3,741,000	3,855,849	△ 114,849	
退職給付引当資産取崩収入	1,689,000	1,803,849	△ 114,849	
長期預り金積立資産取崩収入	552,000	552,000	0	
修繕積立資産取崩収入	1,500,000	1,500,000	0	
事業区分間長期借入金収入	0	0	0	
拠点区分間長期借入金収入	0	0	0	
サービス区分間長期借入金収入	0	0	0	
事業区分間長期貸付金回収収入	0	0	0	
拠点区分間長期貸付金回収収入	0	0	0	
サービス区分間長期貸付金回収収入	0	0	0	
事業区分間繰入金収入	0	0	0	
拠点区分間繰入金収入	0	0	0	
サービス区分間繰入金収入	860,000	0	860,000	
サービス区分間繰入金収入	860,000	0	860,000	
その他の活動による収入	600,000	600,000	0	
長期預り金収入	600,000	600,000	0	
その他の活動収入計(7)	5,201,000	4,455,849	745,151	
支 出				
長期運営資金借入金元金償還支出	0	0	0	
長期貸付金支出	0	0	0	
投資有価証券取得支出	0	0	0	
積立資産支出	4,957,000	4,982,125	△ 25,125	
退職給付引当資産支出	4,357,000	4,382,125	△ 25,125	
長期預り金積立資産支出	600,000	600,000	0	
事業区分間長期貸付金支出	0	0	0	
拠点区分間長期貸付金支出	0	0	0	
サービス区分間長期貸付金支出	0	0	0	
事業区分間長期借入金返済支出	0	0	0	
拠点区分間長期借入金返済支出	0	0	0	
拠点区分間長期借入金返済支出	0	0	0	
サービス区分間長期借入金返済支出	0	0	0	
事業区分間繰入金支出	0	0	0	
拠点区分間繰入金支出	0	0	0	
サービス区分間繰入金支出	860,000	0	860,000	
サービス区分間繰入金支出	860,000	0	860,000	
その他の活動による支出	552,000	552,000	0	
長期預り金支出	552,000	552,000	0	
その他の活動支出計(8)	6,369,000	5,534,125	834,875	
その他の活動資金収支差額(9=7-8)	△ 1,168,000	△ 1,078,276	△ 89,724	
予備費支出(10)	0	—	0	
当期資金収支差額合計(11=3+6+9-10)	7,433,000	4,392,387	3,040,613	
前期末支払資金残高(12)	40,333,157	40,333,157	0	
当期末支払資金残高(11+12)	47,766,157	44,725,544	3,040,613	

貸借対照表

令和 4 年 3 月 3 日現在

法人名 : 社会福祉法人 三育ライフ
 拠点合算名 : 千葉事業所

(単位: 円)

勘定科目	当年度末	前年度末	増減	勘定科目	当年度末	前年度末	増減
資 産 の 部				負 債 の 部			
流動資産	(99,093,176)	(97,240,784)	(1,852,392)	流動負債	(64,427,230)	(67,752,493)	(△ 3,325,263)
現金預金	28,340,464	20,957,554	7,382,910	短期運営資金借入金	0	0	0
有価証券	0	0	0	事業未払金	18,088,167	16,773,356	1,314,811
事業未収金	62,427,267	66,558,580	△ 4,131,313	その他の未払金	144,605	45,950	98,655
未収金	0	0	0	支払手形	0	0	0
未収補助金	0	0	0	役員等短期借入金	0	0	0
未収収益	0	0	0	1年以内返済予定設備 資金借入金	7,990,000	7,990,000	0
受取手形	0	0	0	1年以内返済予定長期 運営資金借入金	0	0	0
貯蔵品	0	0	0	1年以内返済予定リー ス債務	0	487,296	△ 487,296
医薬品	0	0	0	1年以内返済予定役員 等長期借入金	0	0	0
診療・療養費等材料	0	0	0	1年以内返済予定事業 区分間長期借入金	0	0	0
給食用材料	0	0	0	1年以内返済予定拠点 区分間長期借入金	0	0	0
商品・製品	1,365,202	1,581,870	△ 216,668	1年以内返済予定サー ビス区分間長期借入金	0	0	0
仕掛品	0	0	0	1年以内支払予定長期 未払金	0	189,840	△ 189,840
原材料	0	0	0	未払費用	0	0	0
立替金	106,210	155,476	△ 49,266	預り金	1,205	11,243	△ 10,038
前払金	0	0	0	職員預り金	3,448,437	3,383,857	64,580
前払費用	0	0	0	前受金	0	0	0
1年以内回収予定長期 貸付金	0	0	0	前受収益	0	0	0
1年以内回収予定事業 区分間長期貸付金	0	0	0	事業区分間借入金	6,854,033	7,987,304	△ 1,133,271
1年以内回収予定拠点 区分間長期貸付金	0	0	0	拠点区分間借入金	24,465,983	27,124,047	△ 2,658,064
1年以内回収予定サー ビス区分間長期貸付金	0	0	0	サービス区分間借入金	0	0	0
短期貸付金	0	0	0	仮受金	0	0	0
事業区分間貸付金	6,854,033	7,987,304	△ 1,133,271	賞与引当金	3,434,800	3,759,600	△ 324,800
拠点区分間貸付金	0	0	0	繰延税金負債	0	0	0
サービス区分間貸付金	0	0	0	未払法人税等	0	0	0
仮払金	0	0	0	その他の流動負債	0	0	0
繰延税金資産	0	0	0				
その他の流動資産	0	0	0	固定負債	(86,384,680)	(92,590,680)	(△ 6,206,000)
徴収不能引当金	0	0	0	設備資金借入金	20,470,000	28,460,000	△ 7,990,000
				長期運営資金借入金	0	0	0
固定資産	(394,961,537)	(409,067,899)	(△ 14,106,362)	リース債務	0	0	0
				役員等長期借入金	0	0	0
基本財産	(312,474,591)	(324,339,996)	(△ 11,865,405)	事業区分間長期借入金	0	0	0
土地	167,567,100	167,567,100	0	拠点区分間長期借入金	15,000,000	15,000,000	0
建 物	144,907,491	156,772,896	△ 11,865,405	サービス区分間長期借 入金	0	0	0
定期預金	0	0	0	退職給付引当金	46,622,680	44,886,680	1,736,000
投資有価証券	0	0	0	長期未払金	0	0	0
基本財産積立資産	0	0	0	長期預り金	4,292,000	4,244,000	48,000
				繰延税金負債	0	0	0
その他の固定資産	(82,486,946)	(84,727,903)	(△ 2,240,957)	その他の固定負債	0	0	0

貸借対照表

令和 4 年 3 月 3 1 日現在

法人名 : 社会福祉法人 三育ライフ
 拠点合算名 : 千葉事業所

(単位:円)

勘定科目	当年度末	前年度末	増減	勘定科目	当年度末	前年度末	増減
土地	20,103,500	20,103,500	0				
建物	36,878	52,623	△ 15,745	負債の部合計	(150,811,910)	(160,343,173)	(△ 9,531,263)
構築物	6,824,671	8,719,998	△ 1,895,327	純 資 産 の 部			
機械及び装置	8	8	0	基本金	(157,723,811)	(157,723,811)	(0)
車輛運搬具	20	20	0	基本金	157,723,811	157,723,811	0
器具及び備品	560,689	687,278	△ 126,589	国庫補助金等特別積立金	(75,690,720)	(81,728,099)	(△ 6,037,379)
建設仮勘定	0	0	0	国庫補助金等特別積立金	75,690,720	81,728,099	△ 6,037,379
有形リース資産	0	487,296	△ 487,296	その他の積立金	(4,000,000)	(5,500,000)	(△ 1,500,000)
権利	0	0	0	移行時特別積立金	0	0	0
ソフトウェア	0	0	0	施設整備等積立金	4,000,000	4,000,000	0
無形リース資産	0	0	0	修繕積立金	0	1,500,000	△ 1,500,000
投資有価証券	0	0	0	人件費積立金	0	0	0
長期貸付金	0	0	0	施設整備等積立金	0	0	0
事業区分間長期貸付金	0	0	0	修繕積立金	0	0	0
拠点区分間長期貸付金	0	0	0				
サービス区分間長期貸付金	0	0	0				
退職給付引当資産	46,622,680	44,886,680	1,736,000	次期繰越活動増減差額	(105,828,272)	(101,013,600)	(4,814,672)
長期預り金積立資産	4,292,000	4,244,000	48,000	次期繰越活動増減差額	105,828,272	101,013,600	4,814,672
施設整備等積立資産	4,000,000	4,000,000	0	(うち当期活動増減差額)	3,314,672	17,382,939	△ 14,068,267
修繕積立資産	0	1,500,000	△ 1,500,000	純資産の部合計	(343,242,803)	(345,965,510)	(△ 2,722,707)
移行時減価償却特別積立資産	0	0	0				
差入保証金	46,500	46,500	0				
長期前払費用	0	0	0				
繰延税金資産	0	0	0				
その他の固定資産	0	0	0				
資産の部合計	(494,054,713)	(506,308,683)	(△ 12,253,970)	負債及び純資産の部合計	(494,054,713)	(506,308,683)	(△ 12,253,970)

事業活動計算書

(自)令和 3年 4月 1日 (至)令和 4年 3月31日

法人名 : 社会福祉法人 三育ライフ
サービス合算名 : 千葉事業所

(単位:円)

勘定科目	当年度決算(A)	前年度決算(B)	増減(A)-(B)	備考
サービス活動増減の部				
収 益				
介護保険事業収益	437,251,558	445,605,350	△ 8,353,792	
居宅介護料収益	152,109,846	146,895,128	5,214,718	
(介護報酬収益)	130,693,485	127,056,208	3,637,277	
介護報酬収益	124,335,138	120,332,420	4,002,718	
介護予防報酬収益	6,358,347	6,723,788	△ 365,441	
(利用者負担金収益)	21,416,361	19,838,920	1,577,441	
介護負担金収益(公費)	2,057,991	2,945,076	△ 887,085	
介護負担金収益(一般)	18,379,951	15,919,688	2,460,263	
介護予防負担金収益(公費)	276,911	294,380	△ 17,469	
介護予防負担金収益(一般)	701,508	679,776	21,732	
地域密着型介護料収益	66,916,604	67,033,183	△ 116,579	
(介護報酬収益)	59,286,139	58,602,634	683,505	
介護報酬収益	59,286,139	58,602,634	683,505	
(利用者負担金収益)	7,630,465	8,430,549	△ 800,084	
介護負担金収益(公費)	532,665	483,876	48,789	
介護負担金収益(一般)	7,097,800	7,946,673	△ 848,873	
居宅介護支援介護料収益	74,155,928	72,024,900	2,131,028	
居宅介護支援介護料収益	66,130,885	64,379,756	1,751,129	
介護予防支援介護料収益	8,025,043	7,645,144	379,899	
介護予防・日常生活支援総合事業収益	18,173,150	19,271,735	△ 1,098,585	
事業費収益	17,094,806	17,852,718	△ 757,912	
事業負担金収益(公費)	86,992	172,074	△ 85,082	
事業負担金収益(一般)	991,352	1,246,943	△ 255,591	
利用者等利用料収益	42,467,553	43,656,064	△ 1,188,511	
居宅介護サービス利用料収益	632,836	589,487	43,349	
食費収益(一般)	14,457,250	14,792,001	△ 334,751	
居住費収益(一般)	15,049,840	15,390,379	△ 340,539	
その他の利用料収益	12,327,627	12,884,197	△ 556,570	
その他の利用料収益	12,327,627	12,884,197	△ 556,570	
その他の事業収益	83,428,477	96,724,340	△ 13,295,863	
市町村特別事業収益(公費)	10,000	0	10,000	
受託事業収益(公費)	42,069,584	42,307,231	△ 237,647	
その他の事業収益	41,348,893	54,417,109	△ 13,068,216	
障害福祉サービス事業収益	41,348,893	54,417,109	△ 13,068,216	
経常経費寄附金収益	159,205	137,600	21,605	
経常経費寄附金収益	159,205	137,600	21,605	
その他の収益	411,489	743,587	△ 332,098	
その他の収益	411,489	743,587	△ 332,098	
サービス活動収益計(1)	437,822,252	446,486,537	△ 8,664,285	
費 用				
人件費	307,237,876	307,175,451	62,425	
職員給料	163,978,340	168,553,697	△ 4,575,357	
職員給料	115,410,100	119,447,005	△ 4,036,905	
職員諸手当	48,568,240	49,106,692	△ 538,452	
職員賞与	6,222,500	6,044,117	178,383	
賞与引当金繰入	3,434,800	3,759,600	△ 324,800	
非常勤職員給与	90,395,766	87,241,480	3,154,286	
非常勤職員給与	89,362,384	86,235,457	3,126,927	
非常勤職員賞与	1,033,382	1,006,023	27,359	
派遣職員費	896,116	0	896,116	
退職給付費用	7,690,489	8,188,212	△ 497,723	
退職給付費用(都・千葉市社福協議会)	4,788,489	5,166,212	△ 377,723	
退職給付費用(福祉医療機構)	712,000	712,000	0	
退職給付費用(中小企業退職金共済)	2,190,000	2,310,000	△ 120,000	
法定福利費	34,619,865	33,388,345	1,231,520	
事業費	31,703,940	32,633,431	△ 929,491	
給食費	9,526,776	9,600,414	△ 73,638	
介護用品費	229,416	215,985	13,431	
被服費	81,620	81,015	605	
教養娯楽費	234,545	292,287	△ 57,742	
日用品費	0	8,316	△ 8,316	
保育材料費	291,791	379,361	△ 87,570	
水道光熱費	8,911,848	8,797,652	114,196	
水道光熱費(電気)	6,379,954	5,949,766	430,188	
水道光熱費(ガス)	1,529,595	1,619,052	△ 89,457	

事業活動計算書

(自)令和 3年 4月 1日 (至)令和 4年 3月31日

法人名 : 社会福祉法人 三育ライフ
サービス合算名 : 千葉事業所

(単位:円)

勘定科目	当年度決算(A)	前年度決算(B)	増減(A)-(B)	備考
水道光熱費(水道)	1,002,299	1,228,834	△ 226,535	
消耗器具備品費	1,857,429	3,286,687	△ 1,429,258	
賃借料	3,289,148	3,086,358	202,790	
車輛費	7,237,460	6,851,853	385,607	
雑費	43,907	33,503	10,404	
事務費	87,964,235	82,796,103	5,168,132	
福利厚生費	1,429,137	1,492,689	△ 63,552	
職員被服費	371,162	213,442	157,720	
旅費交通費	1,454,391	1,173,759	280,632	
研修研究費	566,206	302,032	264,174	
事務消耗品費	2,161,841	2,085,288	76,553	
印刷製本費	2,425,871	2,456,132	△ 30,261	
水道光熱費	302,089	307,718	△ 5,629	
修繕費	6,160,529	1,649,079	4,511,450	
通信運搬費	5,723,939	5,562,562	161,377	
会議費	24,089	10,531	13,558	
広報費	1,125,025	1,887,985	△ 762,960	
業務委託費	47,873,406	46,233,262	1,640,144	
業務委託費(その他)	47,873,406	46,233,262	1,640,144	
手数料	766,198	1,039,634	△ 273,436	
保険料	1,280,959	1,397,307	△ 116,348	
賃借料	6,329,007	6,701,695	△ 372,688	
土地・建物賃借料	4,096,072	4,121,896	△ 25,824	
租税公課	1,681,410	2,286,257	△ 604,847	
保守料	2,680,151	2,324,345	355,806	
渉外費	225,039	120,228	104,811	
諸会費	242,875	272,475	△ 29,600	
雑費	1,044,839	1,157,787	△ 112,948	
授産事業費用	0	0	0	
利用者負担軽減額	0	0	0	
減価償却費	14,536,662	14,782,740	△ 246,078	
減価償却費	14,536,662	14,782,740	△ 246,078	
国庫補助金等特別積立金取崩額	△ 6,037,379	△ 6,037,379	0	
国庫補助金等特別積立金取崩額	△ 6,037,379	△ 6,037,379	0	
徴収不能額	0	0	0	
徴収不能引当金繰入	0	0	0	
その他の費用	0	0	0	
サービス活動費用計(2)	495,405,334	431,350,346	4,054,988	
サービス活動増減差額(3=1-2)	2,416,918	15,136,191	△ 12,719,273	
サービス活動外増減の部				
収 益				
借入金利息補助金収益	279,729	348,596	△ 68,867	
借入金利息補助金収益	279,729	348,596	△ 68,867	
受取利息配当金収益	387	564	△ 177	
受取利息配当金収益	387	564	△ 177	
有価証券評価益	0	0	0	
有価証券売却益	0	0	0	
投資有価証券評価益	0	0	0	
投資有価証券売却益	0	0	0	
その他のサービス活動外収益	2,886,670	4,581,600	△ 1,694,930	
受入研修費収益	0	13,500	△ 13,500	
利用者等外給食収益	1,708,600	2,133,000	△ 424,400	
雑収益	1,178,070	2,435,100	△ 1,257,030	
サービス活動外収益計(4)	3,166,786	4,930,760	△ 1,763,974	
費 用				
支払利息	454,370	566,230	△ 111,860	
支払利息	454,370	566,230	△ 111,860	
支払利息(設備)	454,370	566,230	△ 111,860	
有価証券評価損	0	0	0	
有価証券売却損	0	0	0	
投資有価証券評価損	0	0	0	
投資有価証券売却損	0	0	0	
その他のサービス活動外費用	1,814,662	2,163,447	△ 348,785	
利用者等外給食費	1,814,662	2,163,447	△ 348,785	
サービス活動外費用計(5)	2,269,032	2,729,677	△ 460,645	
サービス活動外増減差額(6=4-5)	897,754	2,201,083	△ 1,303,329	
経常増減差額(7=3+6)	3,314,672	17,337,274	△ 14,022,602	

事業活動計算書

(自)令和 3年 4月 1日 (至)令和 4年 3月31日

法人名 : 社会福祉法人 三育ライフ
サービス合算名 : 千葉事業所

(単位:円)

勘定科目	当年度決算(A)	前年度決算(B)	増減(A)-(B)	備考
特別増減の部				
収 益				
施設整備等補助金収益	0	0	0	
施設整備等寄附金収益	0	0	0	
長期運営資金借入金元金償還寄附金収益	0	0	0	
固定資産受贈額	0	0	0	
固定資産売却益	0	0	0	
事業区分間繰入金収益	0	0	0	
拠点区分間繰入金収益	0	0	0	
サービス区分間繰入金収益	0	0	0	
事業区分間固定資産移管収益	0	0	0	
拠点区分間固定資産移管収益	0	0	0	
その他の特別収益	0	45,665	△ 45,665	
徴収不能引当金戻入益	0	45,665	△ 45,665	
特別収益計(8)	0	45,665	△ 45,665	
費 用				
基本金組入額	0	0	0	
資産評価損	0	0	0	
固定資産売却損・処分損	0	0	0	
国庫補助金等特別積立金取崩額(除却等)	0	0	0	
国庫補助金等特別積立金積立額	0	0	0	
災害損失	0	0	0	
事業区分間繰入金費用	0	0	0	
拠点区分間繰入金費用	0	0	0	
サービス区分間繰入金費用	0	0	0	
事業区分間固定資産移管費用	0	0	0	
拠点区分間固定資産移管費用	0	0	0	
その他の特別損失	0	0	0	
特別費用計(9)	0	0	0	
特別増減差額(10=8-9)	0	45,665	△ 45,665	
当期活動増減差額(11=7+10)	3,314,672	17,382,939	△ 14,068,267	
繰越活動増減差額の部				
前期繰越活動増減差額(12)	101,013,600	83,630,661	17,382,939	
当期末繰越活動増減差額(13=11+12)	104,328,272	101,013,600	3,314,672	
基本金取崩額(14)	0	0	0	
その他の積立金取崩額(15)	1,500,000	0	1,500,000	
修繕積立金取崩額	1,500,000	0	1,500,000	
その他の積立金積立額(16)	0	0	0	
次期繰越活動増減差額(17=13+14+15-16)	105,828,272	101,013,600	4,814,672	