

令和 5年 6月 13日 理事会資料

社会福祉法人 三育ライフ

令和 4 年度

決算報告書

(自) 令和4年4月1日 (至) 令和5年3月31日

令和5年6月6日

<東京事業所>

本部会計拠点

シャローム東久留米拠点

杉並拠点

<千葉事業所>

シャローム若葉拠点

千葉市あんしんケアセンター桜木拠点

目 次

社会福祉法人 三育ライフ

令和4年度 決算報告書 (案)

1. 監事監査報告書	
2. 社会福祉法人 三育ライフ 事業区分表	1
<法人全体決算資料>	
3. 法人資金収支計算書	2
4. 法人貸借対照表	3
5. 法人事業活動計算書	4
<東京事業所>	
6. 資金収支計算書	5
7. 貸借対照表	9
8. 事業活動計算書	11
9. サービス区分事業活動計算書	14
<千葉事業所>	
10. 資金収支計算書	16
11. 貸借対照表	19
12. 事業活動計算書	21
13. サービス区分事業活動計算書	24

＜社会福祉法人 三育ライフ 事業区分表＞

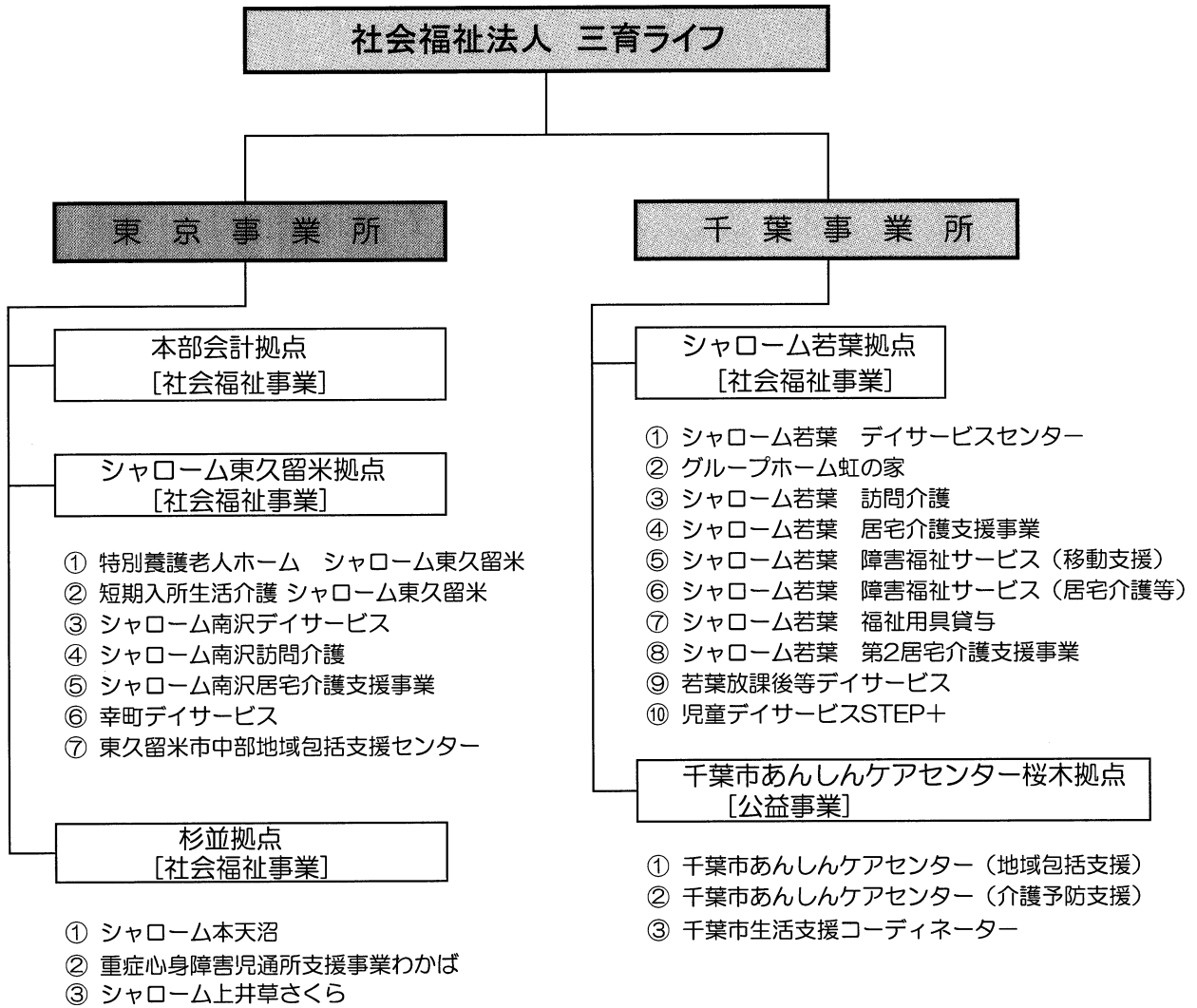

監事監査報告書

令和5年6月6日

社会福祉法人 三育ライフ
理事長 東海林 正樹 殿

監事

近藤 新生 

監事

藤塚 博道 

私たち監事は、令和4年4月1日から令和5年3月31日までの令和4年度の理事の職務の執行について監査を行いました。その方法及び結果について、次の通り報告いたします。

1 監査の方法及びその内容

各監事は、理事及び職員等と意思疎通を図り、情報の収集及び監査の環境の整備に努めるとともに、理事会その他重要な会議に出席し、理事及び職員等からその職務の執行状況について報告を受け、必要に応じて説明を求め、重要な決裁書類等を閲覧し、業務及び財産の状況を調査しました。以上の方法により、当該会計年度に係る事業報告及びその附属明細書について検討いたしました。

さらに、会計帳簿又はこれに関する資料の調査を行い、当該会計年度に係る計算関係書類（計算書類及びその附属明細書）及び財産目録について検討しました。

(社会福祉事業区分)

本部会計拠点

シャローム東久留米拠点

杉並拠点

シャローム若葉拠点

(公益事業区分)

千葉県あんしんケアセンター桜木拠点

2 監査の結果

(1) 事業報告等の監査結果

- ① 事業報告及びその附属明細書は、法令及び定款に従い、法人の状況を正しく示しているものと認めます。
- ② 理事の職務の遂行に関する不正の行為又は法令若しくは定款に違反する重大な事実は認められません。

(2) 計算関係書類及び財産目録の監査結果

計算関係書類及び財産目録については、法人の財産、収支及び純資産の増減の状況を全ての重要な点において適正に表示しているものと認めます。

以 上

社会福祉法人 三育ライフ

令和 4 年度

決算報告書(案)

<法人全体>

法人単位資金収支計算書

(自)令和 4年 4月 1日 (至)令和 5年 3月31日

1頁
(単位:円)

法人名 : 社会福祉法人 三育ライフ

勘定科目	予算(A)	決算(B)	差異(A)-(B)
事業活動による収支			
収入			
介護保険事業収入	1,193,394,200	1,202,675,589	△ 9,281,389
障害福祉サービス等事業収入	155,916,000	162,753,219	△ 6,837,219
借入金利息補助金収入	270,000	265,182	△ 4,818
経常経費寄附金収入	5,225,000	5,285,000	△ 60,000
受取利息配当金収入	6,284	4,205	△ 2,079
その他の収入	7,217,958	10,741,696	△ 3,523,738
流動資産評価益等による資金増加額	0	0	0
事業活動収入計(1)	1,362,029,442	1,381,724,891	△ 19,695,449
支出			
人件費支出	1,011,162,364	1,009,761,184	△ 1,401,180
事業費支出	140,972,611	145,182,590	△ 4,209,979
事務費支出	183,759,196	183,300,361	△ 458,835
授産事業支出	0	0	0
利用者負担軽減額	0	0	0
支払利息支出	1,959,000	554,824	△ 1,404,176
その他の支出	4,927,600	4,471,769	△ 455,831
流動資産評価損等による資金減少額	0	0	0
事業活動支出計(2)	1,342,780,771	1,343,270,728	△ 489,957
事業活動資金収支差額(3=1-2)	19,248,671	38,454,163	△ 19,205,492
施設整備等による収支			
収入			
施設整備等補助金収入	19,755,000	19,751,904	△ 3,096
施設整備等寄附金収入	0	0	0
設備資金借入金収入	0	0	0
固定資産売却収入	67,000	67,000	0
その他の施設整備等による収入	129,000	129,000	0
施設整備等収入計(4)	19,951,000	19,947,904	△ 3,096
支出			
設備資金借入金元金償還支出	7,990,000	9,408,000	△ 1,418,000
固定資産取得支出	31,244,000	30,710,725	△ 533,275
固定資産除却・廃棄支出	0	0	0
ファイナンス・リース債務の返済支出	0	0	0
その他の施設整備等による支出	0	0	0
施設整備等支出計(5)	39,234,000	40,118,725	△ 884,725
施設整備等資金収支差額(6=4-5)	△ 19,283,000	△ 20,170,821	△ 887,821
その他の活動による収支			
収入			
長期運営資金借入金元金償還寄附金収入	0	0	0
長期運営資金借入金収入	0	0	0
長期貸付金回収収入	0	0	0
投資有価証券売却収入	0	0	0
積立資産取崩収入	7,678,000	6,848,950	△ 829,050
その他の活動による収入	3,500,000	3,810,024	△ 310,024
その他の活動収入計(7)	11,178,000	10,658,974	△ 519,026
支出			
長期運営資金借入金元金償還支出	0	0	0
長期貸付金支出	0	0	0
投資有価証券取得支出	0	0	0
積立資産支出	11,338,880	11,979,275	△ 640,395
その他の活動による支出	3,184,000	3,484,000	△ 300,000
その他の活動支出計(8)	14,522,880	15,463,275	△ 940,395
その他の活動資金収支差額(9=7-8)	△ 3,344,880	△ 4,804,301	△ 1,459,421
予備費支出(10)	0	—	0
当期資金収支差額合計(11=3+6+9-10)	△ 3,379,209	13,479,041	△ 16,858,250
前期末支払資金残高(12)	487,564,112	476,710,806	△ 10,853,306
当期末支払資金残高(11+12)	484,184,903	490,189,847	△ 6,004,944

貸 借 対 照 表

令和 5 年 3 月 3 1 日現在

法人名 : 社会福祉法人 三育ライフ
 拠点合算名 : 東京事業所

(単位:円)

勘定科目	当年度末	前年度末	増 減	勘定科目	当年度末	前年度末	増 減
資 産 の 部				負 債 の 部			
流動資産	(628,254,340)	(818,436,072)	(△ 190,181,732)	流動負債	(195,808,516)	(410,626,810)	(△ 214,818,294)
現金預金	327,594,001	307,810,563	19,783,438	短期運営資金借入金	0	0	0
有価証券	0	0	0	事業未払金	30,481,225	30,570,450	△ 89,225
事業未収金	127,414,414	140,142,392	△ 12,727,978	その他の未払金	0	15,600,000	△ 15,600,000
未収金	0	0	0	支払手形	0	0	0
未収補助金	7,086,703	3,039,182	4,047,521	役員等短期借入金	0	0	0
未収収益	0	0	0	1年以内返済予定設備 資金借入金	1,418,000	1,418,000	0
受取手形	0	0	0	1年以内返済予定長期 運営資金借入金	0	0	0
貯蔵品	0	0	0	1年以内返済予定リース 債務	0	0	0
医薬品	0	0	0	1年以内返済予定役員 等長期借入金	0	0	0
診療・療養費等材料	0	0	0	1年以内返済予定事業 区分間長期借入金	0	0	0
給食用材料	0	0	0	1年以内返済予定拠点 区分間長期借入金	0	0	0
商品・製品	0	0	0	1年以内返済予定サビ ス区分間長期借入金	0	0	0
仕掛品	0	0	0	1年以内支払予定長期 未払金	0	0	0
原材料	0	0	0	未払費用	0	0	0
立替金	2,166,977	1,389,428	777,549	預り金	0	0	0
前払金	131,482	0	131,482	職員預り金	7,621,393	6,979,912	641,481
前払費用	1,672,897	8,288,076	△ 6,615,179	前受金	0	0	0
1年以内回収予定長期 貸付金	0	0	0	前受収益	0	0	0
1年以内回収予定事業 区分間長期貸付金	0	0	0	事業区分間借入金	0	0	0
1年以内回収予定拠点 区分間長期貸付金	0	0	0	拠点区分間借入金	137,837,898	272,420,114	△ 134,582,216
1年以内回収予定サビ ス区分間長期貸付金	0	0	0	サービス区分間借入金	0	60,880,334	△ 60,880,334
短期貸付金	0	0	0	仮受金	0	0	0
事業区分間貸付金	0	0	0	賞与引当金	18,450,000	22,758,000	△ 4,308,000
拠点区分間貸付金	162,187,866	296,886,097	△ 134,698,231	繰延税金負債	0	0	0
サービス区分間貸付金	0	60,880,334	△ 60,880,334	未払法人税等	0	0	0
仮払金	0	0	0	その他の流動負債	0	0	0
繰延税金資産	0	0	0				
その他の流動資産	0	0	0	固定負債	(121,397,438)	(117,950,938)	(3,446,500)
徴収不能引当金	0	0	0	設備資金借入金	61,864,000	63,282,000	△ 1,418,000
				長期運営資金借入金	0	0	0
固定資産	(815,027,451)	(830,587,798)	(△ 15,560,347)	リース債務	0	0	0
				役員等長期借入金	0	0	0
基本財産	(628,123,725)	(671,487,607)	(△ 43,363,882)	事業区分間長期借入金	0	0	0
土地	1,800,000	1,800,000	0	拠点区分間長期借入金	0	0	0
建 物	626,323,725	669,687,607	△ 43,363,882	サービス区分間長期借 入金	0	0	0
定期預金	0	0	0	退職給付引当金	59,533,438	54,668,938	4,864,500
投資有価証券	0	0	0	長期未払金	0	0	0
基本財産積立資産	0	0	0	長期預り金	0	0	0
				繰延税金負債	0	0	0
その他の固定資産	(186,903,726)	(159,100,191)	(27,803,535)	その他の固定負債	0	0	0

貸 借 対 照 表

令和 5 年 3 月 3 1 日現在

法人名 : 社会福祉法人 三育ライフ
 拠点合算名 : 東京事業所

(単位:円)

勘定科目	当年度末	前年度末	増 減	勘定科目	当年度末	前年度末	増 減
土地	0	0	0				
建物	2,731,898	2,872,817	△ 140,919	負債の部合計	(317,205,954)	(528,577,748)	(△ 211,371,794)
構築物	12,975,540	14,631,169	△ 1,655,629	純 資 産 の 部			
機械及び装置	0	0	0	基本金	(164,350,000)	(164,350,000)	(0)
車輛運搬具	5,076,956	3,999,950	1,077,006	基本金	164,350,000	164,350,000	0
器具及び備品	56,468,110	40,590,464	15,877,646				
建設仮勘定	0	0	0	国庫補助金等特別積立金	(428,449,779)	(443,133,229)	(△ 14,683,450)
有形リース資産	0	0	0	国庫補助金等特別積立金	428,449,779	443,133,229	△ 14,683,450
権利	788,680	788,680	0				
ソフトウェア	1,819,564	3,022,578	△ 1,203,014	その他の積立金	(20,000,000)	(20,000,000)	(0)
無形リース資産	0	0	0	移行時特別積立金	0	0	0
投資有価証券	0	0	0	施設整備等積立金	0	0	0
長期貸付金	0	0	0	修繕積立金	20,000,000	20,000,000	0
事業区分間長期貸付金	0	0	0	人件費積立金	0	0	0
拠点区分間長期貸付金	24,570,000	15,000,000	9,570,000	施設整備等積立金	0	0	0
サービス区分間長期貸付金	0	0	0	修繕積立金	0	0	0
退職給付引当資産	59,533,438	54,668,938	4,864,500				
長期預り金積立資産	0	0	0				
施設整備等積立資産	0	0	0				
修繕積立資産	20,000,000	20,000,000	0				
移行時特別積立資産	0	0	0				
移行時減価償却特別積立資産	0	0	0	次期繰越活動増減差額	(513,276,058)	(492,962,893)	(20,313,165)
差入保証金	157,000	286,000	△ 129,000	次期繰越活動増減差額	513,276,058	492,962,893	20,313,165
長期前払費用	684,390	1,139,520	△ 455,130	(うち当期活動増減差額)	20,313,165	20,373,615	△ 60,450
繰延税金資産	0	0	0				
その他の固定資産	2,098,150	2,100,075	△ 1,925	純資産の部合計	(1,126,075,837)	(1,120,446,122)	(5,629,715)
資産の部合計	(1,443,281,791)	(1,649,023,870)	(△ 205,742,079)	負債及び純資産の部合計	(1,443,281,791)	(1,649,023,870)	(△ 205,742,079)

事業活動明細書

(自)令和 4年 4月 1日 (至)令和 5年 3月31日

法人名 : 社会福祉法人 三育ライフ
サービス合算名 : 東京事業所

1頁
(単位: 円)

勘定科目	当年度決算(A)	前年度決算(B)	増減(A)-(B)
サービス活動増減の部			
収 益			
介護保険事業収益	765,118,037	772,221,589	△ 7,103,552
施設介護料収益	319,211,149	327,348,546	△ 8,137,397
介護報酬収益	286,221,682	293,756,131	△ 7,534,449
利用者負担金収益(公費)	3,900,037	3,245,752	654,285
利用者負担金収益(一般)	29,089,430	30,346,663	△ 1,257,233
居宅介護料収益	176,810,854	177,121,042	△ 310,188
(介護報酬収益)	155,540,302	156,127,988	△ 587,686
介護報酬収益	155,218,381	156,127,988	△ 909,607
介護予防報酬収益	321,921	0	321,921
(利用者負担金収益)	21,270,552	20,993,054	277,498
介護負担金収益(公費)	1,391,458	987,122	404,336
介護負担金収益(一般)	19,734,275	20,005,932	△ 271,657
介護予防負担金収益(一般)	144,819	0	144,819
地域密着型介護料収益	34,860,310	35,548,560	△ 688,250
(介護報酬収益)	31,464,440	31,993,641	△ 529,201
介護報酬収益	31,464,440	31,993,641	△ 529,201
(利用者負担金収益)	3,395,870	3,554,919	△ 159,049
介護負担金収益(公費)	788,417	780,940	7,477
介護負担金収益(一般)	2,607,453	2,773,979	△ 166,526
居宅介護支援介護料収益	41,212,386	41,358,331	△ 145,945
居宅介護支援介護料収益	16,309,998	17,863,929	△ 1,553,931
介護予防支援介護料収益	24,902,388	23,494,402	1,407,986
介護予防・日常生活支援総合事業収益	18,583,204	17,684,965	898,239
事業費収益	16,351,066	15,690,727	660,339
事業負担金収益(公費)	254,234	218,671	35,563
事業負担金収益(一般)	1,977,904	1,775,567	202,337
利用者等利用料収益	112,815,478	113,546,529	△ 731,051
施設サービス利用料収益	14,126,281	13,222,709	903,572
居宅介護サービス利用料収益	1,329,340	1,802,734	△ 473,394
食費収益(公費)	1,139,769	953,152	186,617
食費収益(一般)	46,100,815	43,412,309	2,688,506
食費収益(特定)	12,492,511	15,805,128	△ 3,312,617
居住費収益(公費)	10,360	0	10,360
居住費収益(一般)	25,022,843	24,961,261	61,582
居住費収益(特定)	10,318,938	10,941,060	△ 622,122
介護予防・日常生活支援総合事業利用料収益	397,221	360,176	37,045
その他の利用料収益	1,877,400	2,088,000	△ 210,600
その他の利用料収益	1,877,400	2,088,000	△ 210,600
その他の事業収益	61,624,656	59,613,616	2,011,040
補助金事業収益(公費)	17,661,953	15,598,758	2,063,195
受託事業収益(公費)	43,962,703	44,014,858	△ 52,155
障害福祉サービス等事業収益	162,753,219	131,375,155	31,378,064
自立支援給付費収益	30,586,041	30,312,397	273,644
介護給付費収益	30,586,041	30,312,397	273,644
利用者負担金収益	3,395,318	3,367,785	27,533
特定費用収益	459,200	520,800	△ 61,600
その他の事業収益	128,312,660	97,174,173	31,138,487
補助金事業収益(公費)	81,538,064	55,212,805	26,325,259
受託事業収益(公費)	46,774,596	41,961,368	4,813,228
経常経費寄附金収益	5,185,000	510,000	4,675,000
経常経費寄附金収益	5,185,000	510,000	4,675,000
その他の収益	0	0	0
サービス活動収益計(1)	933,056,256	904,106,744	28,949,512
費 用			
人件費	690,249,858	681,508,722	8,741,136
役員報酬	484,852	483,068	1,784
職員給料	350,948,032	321,020,542	29,927,490
職員給料	251,422,524	236,667,667	14,754,857
職員諸手当	99,525,508	84,352,875	15,172,633
職員賞与	44,762,162	46,635,516	△ 1,873,354
賞与引当金繰入	18,450,000	23,652,000	△ 5,202,000
非常勤職員給与	137,828,215	138,050,900	△ 222,685
非常勤職員給与	134,287,235	135,528,198	△ 1,240,963
非常勤職員賞与	3,540,980	2,522,702	1,018,278
派遣職員費	52,490,243	60,813,663	△ 8,323,420

事業活動明細書

(自)令和 4年 4月 1日 (至)令和 5年 3月31日

法人名 : 社会福祉法人 三育ライフ
サービス合算名 : 東京事業所

2頁
(単位: 円)

勘定科目	当年度決算(A)	前年度決算(B)	増減(A)-(B)
退職給付費用	11,889,000	14,875,622	△ 2,986,622
退職給付費用(都・千葉市社協協議会)	6,851,000	9,237,732	△ 2,386,732
退職給付費用(福祉医療機構)	1,068,000	1,068,000	0
退職給付費用(中小企業退職金共済)	3,970,000	4,569,890	△ 599,890
法定福利費	73,397,354	75,977,411	△ 2,580,057
事業費	111,294,297	103,883,586	7,410,711
給食費	35,698,312	36,630,691	△ 932,379
介護用品費	9,918,036	10,389,046	△ 471,010
医薬品費	1,575,769	1,681,524	△ 105,755
保健衛生費	6,151,350	3,618,434	2,532,916
医療費	0	0	0
教養娯楽費	1,894,099	2,131,955	△ 237,856
日用品費	1,394,280	1,450,161	△ 55,881
保育材料費	74,813	116,617	△ 41,804
水道光熱費	33,236,160	26,376,770	6,859,390
水道光熱費(電気)	20,044,709	13,114,893	6,929,816
水道光熱費(ガス)	3,966,062	3,081,321	884,741
水道光熱費(水道)	9,225,389	10,180,556	△ 955,167
消耗器具備品費	8,900,504	8,264,742	635,762
保険料	308,901	307,008	1,893
賃借料	6,184,598	6,676,974	△ 492,376
車輛費	5,831,469	6,194,475	△ 363,006
雑費	126,006	45,189	80,817
事務費	88,728,431	77,044,336	11,684,095
福利厚生費	2,068,346	2,411,940	△ 343,594
職員被服費	672,008	552,464	119,544
旅費交通費	505,044	417,877	87,167
研修研究費	1,669,941	2,616,208	△ 946,267
事務消耗品費	1,446,449	1,400,694	45,755
印刷製本費	1,277,803	1,406,720	△ 128,917
修繕費	2,605,735	3,009,867	△ 404,132
通信運搬費	4,538,135	4,294,664	243,471
会議費	80,111	29,784	50,327
広報費	1,130,066	1,298,660	△ 168,594
業務委託費	58,738,993	45,560,009	13,178,984
業務委託費(給食調理)	1,338,744	1,530,254	△ 191,510
業務委託費(その他)	57,400,249	44,029,755	13,370,494
手数料	1,641,200	1,753,474	△ 112,274
保険料	1,983,868	1,634,016	349,852
賃借料	1,022,130	283,931	738,199
土地・建物賃借料	4,332,494	5,440,852	△ 1,108,358
租税公課	359,747	255,840	103,907
保守料	2,446,286	2,544,074	△ 97,788
渉外費	522,154	506,835	15,319
諸会費	998,220	1,155,300	△ 157,080
雑費	689,701	471,127	218,574
授産事業費用	0	0	0
利用者負担軽減額	0	0	0
減価償却費	60,119,493	61,403,761	△ 1,284,268
減価償却費	60,119,493	61,403,761	△ 1,284,268
国庫補助金等特別積立金取崩額	△ 34,408,441	△ 33,974,293	△ 434,148
国庫補助金等特別積立金取崩額	△ 34,408,441	△ 33,974,293	△ 434,148
徴収不能額	0	0	0
徴収不能引当金繰入	0	0	0
その他の費用	0	0	0
サービス活動費用計(2)	915,983,638	889,866,112	26,117,526
サービス活動増減差額(3=1-2)	17,072,618	14,240,632	2,831,986
サービス活動外増減の部			
収益			
借入金利息補助金収益	54,318	108,636	△ 54,318
借入金利息補助金収益	54,318	108,636	△ 54,318
受取利息配当金収益	3,848	3,816	32
受取利息配当金収益	3,848	3,816	32
有価証券評価益	0	0	0
有価証券売却益	0	0	0
投資有価証券評価益	0	0	0
投資有価証券売却益	0	0	0

事業活動明細書

(自)令和 4年 4月 1日 (至)令和 5年 3月31日

法人名 : 社会福祉法人 三育ライフ
サービス合算名 : 東京事業所

3頁
(単位: 円)

勘定科目	当年度決算(A)	前年度決算(B)	増減(A)-(B)
その他のサービス活動外収益	6,528,947	9,853,489	△ 3,324,542
受入研修費収益	915,960	374,828	541,132
利用者等外給食収益	2,608,572	2,662,977	△ 54,405
雑収益	3,004,415	6,815,684	△ 3,811,269
サービス活動外収益計(4)	6,587,113	9,965,941	△ 3,378,828
費用			
支払利息	212,314	213,504	△ 1,190
支払利息	212,314	213,504	△ 1,190
支払利息(設備)	212,314	213,504	△ 1,190
有価証券評価損	0	0	0
有価証券売却損	0	0	0
投資有価証券評価損	0	0	0
投資有価証券売却損	0	0	0
その他のサービス活動外費用	2,952,240	3,104,646	△ 152,406
利用者等外給食費	2,952,240	3,104,646	△ 152,406
サービス活動外費用計(5)	3,164,554	3,318,150	△ 153,596
サービス活動外増減差額(6=4-5)	3,422,559	6,647,791	△ 3,225,232
経常増減差額(7=3+6)	20,495,177	20,888,423	△ 393,246
特別増減の部			
収益			
施設整備等補助金収益	19,751,904	0	19,751,904
施設整備等補助金収益	19,725,000	0	19,725,000
設備資金借入金元金償還補助金収益	26,904	0	26,904
施設整備等寄附金収益	0	0	0
長期運営資金借入金元金償還寄附金収益	0	0	0
固定資産受贈額	0	0	0
固定資産売却益	66,999	299,998	△ 232,999
車輛運搬具売却益	66,999	299,998	△ 232,999
事業区分間繰入金収益	0	0	0
拠点区分間繰入金収益	0	0	0
サービス区分間繰入金収益	0	0	0
事業区分間固定資産移管収益	0	0	0
拠点区分間固定資産移管収益	0	0	0
その他の特別収益	2,008,099	0	2,008,099
その他の特別収益	2,008,099	0	2,008,099
特別収益計(8)	21,827,002	299,998	21,527,004
費用			
基本金組入額	0	0	0
資産評価損	0	0	0
固定資産売却損・処分損	23	76,832	△ 76,809
車輛運搬具売却損・処分損	1	76,801	△ 76,800
器具及び備品売却損・処分損	22	31	△ 9
国庫補助金等特別積立金取崩額(除却等)	△ 9	10	1
国庫補助金等特別積立金取崩額(除却等)	△ 9	10	1
国庫補助金等特別積立金積立額	19,725,000	0	19,725,000
国庫補助金等特別積立金積立額	19,725,000	0	19,725,000
国庫補助金等特別積立金積立額(施設整備)	19,725,000	0	19,725,000
災害損失	0	0	0
事業区分間繰入金費用	0	0	0
拠点区分間繰入金費用	0	0	0
サービス区分間繰入金費用	0	0	0
事業区分間固定資産移管費用	0	0	0
拠点区分間固定資産移管費用	0	0	0
その他の特別損失	2,284,000	0	2,284,000
その他の特別損失	2,284,000	0	2,284,000
特別費用計(9)	22,009,014	76,822	21,932,192
特別増減差額(10=8-9)	△ 182,012	223,176	△ 405,188
当期活動増減差額(11=7+10)	20,313,165	21,111,599	△ 798,434
繰越活動増減差額の部			
前期繰越活動増減差額(12)	492,962,893	493,840,182	△ 877,289
当期末繰越活動増減差額(13=11+12)	513,276,058	514,951,781	△ 1,675,723
基本金取崩額(14)	0	0	0
その他の積立金取崩額(15)	0	0	0
その他の積立金積立額(16)	0	0	0
次期繰越活動増減差額(17=13+14+15-16)	513,276,058	514,951,781	△ 1,675,723

社会福祉法人 三育ライフ

令和 4 年度

決算報告書 (案)

<千葉事業所>

資金収支計算書

(自)令和 4年 4月 1日 (至)令和 5年 3月31日

法人名 : 社会福祉法人 三育ライフ
 拠点合算名 : 千葉事業所

1頁
(単位: 円)

勘定科目	予算(A)	決算(B)	差異(A)-(B)
事業活動による収支			
収入			
介護保険事業収入	435,776,000	437,557,552	△ 1,781,552
居宅介護料収入	154,837,000	157,101,500	△ 2,264,500
(介護報酬収入)	133,512,000	135,345,824	△ 1,833,824
介護報酬収入	127,654,000	129,585,086	△ 1,931,086
介護予防報酬収入	5,858,000	5,760,738	97,262
(利用者負担金収入)	21,325,000	21,755,676	△ 430,676
介護負担金収入(公費)	1,954,000	1,961,514	△ 7,514
介護負担金収入(一般)	18,402,000	18,826,939	△ 424,939
介護予防負担金収入(公費)	328,000	339,333	△ 11,333
介護予防負担金収入(一般)	641,000	627,890	13,110
地域密着型介護料収入	69,635,000	68,383,206	1,251,794
(介護報酬収入)	62,683,000	61,460,638	1,222,362
介護報酬収入	62,683,000	61,460,638	1,222,362
(利用者負担金収入)	6,952,000	6,922,568	29,432
介護負担金収入(公費)	412,000	408,874	3,126
介護負担金収入(一般)	6,540,000	6,513,694	26,306
居宅介護支援介護料収入	78,007,000	77,874,691	132,309
居宅介護支援介護料収入	70,329,000	70,019,534	309,466
介護予防支援介護料収入	7,678,000	7,855,157	△ 177,157
介護予防・日常生活支援総合事業収入	14,783,000	14,748,207	34,793
事業費収入	14,112,000	14,067,835	44,165
事業負担金収入(公費)	34,000	34,562	△ 562
事業負担金収入(一般)	637,000	645,810	△ 8,810
利用者等利用料収入	41,757,000	41,755,966	1,034
居宅介護サービス利用料収入	641,000	622,259	18,741
食費収入(一般)	14,247,000	14,341,550	△ 94,550
居住費収入(一般)	15,200,000	15,194,899	5,101
その他の利用料収入	11,669,000	11,597,258	71,742
その他の利用料収入	11,669,000	11,597,258	71,742
その他の事業収入	76,757,000	77,693,982	△ 936,982
補助金事業収入(公費)	2,400,000	3,315,059	△ 915,059
受託事業収入(公費)	42,491,000	42,410,401	80,599
その他の事業収入	31,866,000	31,968,522	△ 102,522
障害福祉サービス事業収入	31,866,000	31,968,522	△ 102,522
借入金利息補助金収入	210,000	210,864	△ 864
借入金利息補助金収入	210,000	210,864	△ 864
經常経費寄附金収入	50,000	100,000	△ 50,000
經常経費寄附金収入	50,000	100,000	△ 50,000
受取利息配当金収入	0	357	△ 357
受取利息配当金収入	0	357	△ 357
その他の収入	1,825,000	4,212,749	△ 2,387,749
受入研修費収入	90,000	258,960	△ 168,960
利用者等外給食費収入	1,372,000	1,374,190	△ 2,190
雑収入	363,000	2,579,599	△ 2,216,599
流動資産評価益等による資金増加額	0	0	0
事業活動収入計(1)	437,861,000	442,081,522	△ 4,220,522
支出			
人件費支出	323,816,000	319,778,026	4,037,974
職員給料支出	155,705,000	154,775,676	929,324
職員給料支出	108,093,000	107,819,380	273,620
職員諸手当支出	47,612,000	46,956,296	655,704
職員賞与支出	8,628,000	8,624,946	3,054
非常勤職員給与支出	105,866,000	105,543,257	322,743
非常勤職員給与支出	103,816,000	103,503,714	312,286
非常勤職員賞与支出	2,050,000	2,039,543	10,457
派遣職員費支出	4,567,000	4,418,051	148,949
退職給付支出	9,646,000	9,565,864	80,136
退職給付支出(都・千葉市社福協議会)	6,781,000	6,778,864	2,136
退職給付支出(福祉医療機構)	731,000	712,000	19,000
退職給付支出(中小企業退職金共済)	2,134,000	2,075,000	59,000
法定福利費支出	39,404,000	36,850,232	2,553,768
事業費支出	33,372,000	33,888,293	△ 516,293
給食費支出	9,048,000	9,247,563	△ 199,563
介護用品費支出	250,000	245,388	4,612
被服費支出	68,000	61,930	6,070

資金収支計算書

(自)令和 4年 4月 1日 (至)令和 5年 3月31日

法人名 : 社会福祉法人 三育ライフ
 拠点合算名 : 千葉事業所

2頁
(単位: 円)

勘定科目	予算(A)	決算(B)	差異(A)-(B)
教養娯楽費支出	179,000	161,458	17,542
保育材料費支出	485,000	485,087	△ 87
水道光熱費支出	11,024,000	11,148,801	△ 124,801
水道光熱費支出(電気)	8,364,000	8,508,723	△ 144,723
水道光熱費支出(ガス)	1,674,000	1,670,006	3,994
水道光熱費支出(水道)	986,000	970,072	15,928
消耗器具備品費支出	2,524,000	2,673,746	△ 149,746
保険料支出	6,000	6,720	△ 720
賃借料支出	3,653,000	3,582,510	70,490
車輛費支出	6,001,000	6,149,002	△ 148,002
雑支出	134,000	126,088	7,912
事務費支出	94,151,000	95,027,060	△ 876,060
福利厚生費支出	1,606,000	1,332,116	273,884
職員被服費支出	232,000	163,304	68,696
旅費交通費支出	1,518,000	1,602,718	△ 84,718
研修研究費支出	944,000	917,062	26,938
事務消耗品費支出	3,421,000	3,783,301	△ 362,301
印刷製本費支出	2,745,000	2,674,629	70,371
水道光熱費支出	284,000	299,140	△ 15,140
修繕費支出	10,532,000	10,859,714	△ 327,714
通信運搬費支出	5,672,000	5,640,606	31,394
会議費支出	71,000	54,529	16,471
広報費支出	1,678,000	1,304,315	373,685
業務委託費支出	45,275,000	46,599,633	△ 1,324,633
業務委託費支出(その他)	45,275,000	46,599,633	△ 1,324,633
手数料支出	803,000	758,785	44,215
保険料支出	1,412,000	1,323,894	88,106
賃借料支出	7,293,000	7,174,619	118,381
土地・建物賃借料支出	4,205,000	4,088,540	116,460
租税公課支出	2,346,000	2,278,133	67,867
保守料支出	2,845,000	2,896,532	△ 51,532
渉外費支出	149,000	110,173	38,827
諸会費支出	303,000	310,655	△ 7,655
雑支出	817,000	854,662	△ 37,662
授産事業支出	0	0	0
利用者負担軽減額	0	0	0
支払利息支出	345,000	342,510	2,490
支払利息支出	345,000	342,510	2,490
支払利息支出(設備)	345,000	342,510	2,490
その他の支出	1,526,000	1,519,529	6,471
利用者等外給食費支出	1,525,000	1,519,529	5,471
雑支出	1,000	0	1,000
流動資産評価損等による資金減少額	0	0	0
事業活動支出計(2)	453,210,000	450,555,418	2,654,582
事業活動資金収支差額(3=1-2)	△ 15,349,000	△ 8,473,896	△ 6,875,104
施設整備等による収支			
収入			
施設整備等補助金収入	0	0	0
施設整備等寄附金収入	0	0	0
設備資金借入金収入	0	0	0
固定資産売却収入	0	0	0
その他の施設整備等による収入	0	0	0
施設整備等収入計(4)	0	0	0
支出			
設備資金借入金元金償還支出	7,990,000	7,990,000	0
設備資金借入金元金償還支出	7,990,000	7,990,000	0
固定資産取得支出	0	0	0
器具及び備品取得支出	0	0	0
固定資産除却・廃棄支出	0	0	0
ファイナンス・リース債務の返済支出	0	0	0
ファイナンス・リース債務の返済支出	0	0	0
その他の施設整備等による支出	0	0	0
長期未払金支出	0	0	0
施設整備等支出計(5)	7,990,000	7,990,000	0
施設整備等資金収支差額(6=4-5)	△ 7,990,000	△ 7,990,000	0
その他の活動による収支			
収入			

資金収支計算書

(自)令和 4年 4月 1日 (至)令和 5年 3月31日

法人名 : 社会福祉法人 三育ライフ
 拠点台算名 : 千葉事業所

3頁
(単位:円)

勘定科目	予算(A)	決算(B)	差異(A)-(B)
長期運営資金借入金元金償還寄附金収入	0	0	0
長期運営資金借入金収入	0	0	0
長期貸付金回収収入	0	0	0
投資有価証券売却収入	0	0	0
積立資産取崩収入	7,678,000	5,678,250	1,999,750
退職給付引当資産取崩収入	6,778,000	4,628,250	2,149,750
長期預り金積立資産取崩収入	900,000	1,050,000	△ 150,000
修繕積立資産取崩収入	0	0	0
事業区分間長期借入金収入	0	0	0
拠点区分間長期借入金収入	12,514,000	9,570,000	2,944,000
拠点区分間長期借入金収入	12,514,000	9,570,000	2,944,000
サービス区分間長期借入金収入	0	0	0
事業区分間長期貸付金回収収入	0	0	0
拠点区分間長期貸付金回収収入	0	0	0
サービス区分間長期貸付金回収収入	0	0	0
事業区分間繰入金収入	0	0	0
拠点区分間繰入金収入	0	0	0
サービス区分間繰入金収入	2,300,000	0	2,300,000
サービス区分間繰入金収入	2,300,000	0	2,300,000
その他の活動による収入	1,500,000	1,800,000	△ 300,000
長期預り金収入	1,500,000	1,800,000	△ 300,000
その他の活動収入計(7)	23,992,000	17,048,250	6,943,750
支 出			
長期運営資金借入金元金償還支出	0	0	0
長期貸付金支出	0	0	0
投資有価証券取得支出	0	0	0
積立資産支出	5,537,000	6,233,875	△ 696,875
退職給付引当資産支出	4,637,000	4,583,875	53,125
長期預り金積立資産支出	900,000	1,650,000	△ 750,000
事業区分間長期貸付金支出	0	0	0
拠点区分間長期貸付金支出	0	0	0
サービス区分間長期貸付金支出	0	0	0
事業区分間長期借入金返済支出	0	0	0
拠点区分間長期借入金返済支出	0	0	0
サービス区分間長期借入金返済支出	0	0	0
事業区分間繰入金支出	0	0	0
拠点区分間繰入金支出	0	0	0
サービス区分間繰入金支出	2,300,000	0	2,300,000
サービス区分間繰入金支出	2,300,000	0	2,300,000
その他の活動による支出	900,000	1,200,000	△ 300,000
長期預り金支出	900,000	1,200,000	△ 300,000
その他の活動支出計(8)	8,737,000	7,433,875	1,303,125
その他の活動資金収支差額(9=7-8)	15,255,000	9,614,375	5,640,625
予備費支出(10)	0	—	0
当期資金収支差額合計(11=3+6+9-10)	△ 8,084,000	△ 6,849,521	△ 1,234,479
前期末支払資金残高(12)	42,766,157	44,725,544	△ 1,959,387
当期末支払資金残高(11+12)	34,682,157	37,876,023	△ 3,193,866

貸借対照表

令和 5年 3月 31日現在

法人名 : 社会福祉法人 三育ライフ
 拠点合算名 : 千葉事業所

(単位: 円)

勘定科目	当年度末	前年度末	増減	勘定科目	当年度末	前年度末	増減
資産の部				負債の部			
流動資産	(90,658,889)	(99,093,176)	(△ 8,434,287)	流動負債	(63,141,883)	(64,427,230)	(△ 1,285,347)
現金預金	19,345,176	28,340,464	△ 8,995,288	短期運営資金借入金	0	0	0
有価証券	0	0	0	事業未払金	17,728,603	18,088,167	△ 359,564
事業未収金	64,230,362	62,427,267	1,803,095	その他の未払金	115,892	144,605	△ 28,713
未収金	0	0	0	支払手形	0	0	0
未収補助金	210,864	0	210,864	役員等短期借入金	0	0	0
未収収益	0	0	0	1年以内返済予定設備資金借入金	7,990,000	7,990,000	0
受取手形	0	0	0	1年以内返済予定長期運営資金借入金	0	0	0
貯蔵品	0	0	0	1年以内返済予定リース債務	0	0	0
医薬品	0	0	0	1年以内返済予定役員等長期借入金	0	0	0
診療・療養費等材料	0	0	0	1年以内返済予定事業区分間長期借入金	0	0	0
給食用材料	0	0	0	1年以内返済予定拠点区分間長期借入金	0	0	0
商品・製品	1,632,783	1,365,202	267,581	1年以内返済予定サービス区分間長期借入金	0	0	0
仕掛品	0	0	0	1年以内支払予定長期未払金	0	0	0
原材料	0	0	0	未払費用	0	0	0
立替金	105,265	106,210	△ 945	預り金	14,968	1,205	13,763
前払金	773	0	773	職員預り金	3,806,986	3,448,437	358,549
前払費用	0	0	0	前受金	0	0	0
1年以内回収予定長期貸付金	0	0	0	前受収益	0	0	0
1年以内回収予定事業区分間長期貸付金	0	0	0	事業区分間借入金	5,133,666	6,854,033	△ 1,720,367
1年以内回収予定拠点区分間長期貸付金	0	0	0	拠点区分間借入金	24,349,968	24,465,983	△ 116,015
1年以内回収予定サービス区分間長期貸付金	0	0	0	サービス区分間借入金	0	0	0
短期貸付金	0	0	0	仮受金	0	0	0
事業区分間貸付金	5,133,666	6,854,033	△ 1,720,367	賞与引当金	4,001,800	3,434,800	567,000
拠点区分間貸付金	0	0	0	繰延税金負債	0	0	0
サービス区分間貸付金	0	0	0	未払法人税等	0	0	0
仮払金	0	0	0	その他の流動負債	0	0	0
繰延税金資産	0	0	0				
その他の流動資産	0	0	0	固定負債	(88,311,055)	(86,384,680)	(1,926,375)
徴収不能引当金	0	0	0	設備資金借入金	12,480,000	20,470,000	△ 7,990,000
				長期運営資金借入金	0	0	0
固定資産	(384,977,867)	(394,961,537)	(△ 9,983,670)	リース債務	0	0	0
				役員等長期借入金	0	0	0
基本財産	(304,005,421)	(312,474,591)	(△ 8,469,170)	事業区分間長期借入金	0	0	0
土地	167,567,100	167,567,100	0	拠点区分間長期借入金	24,570,000	15,000,000	9,570,000
建物	136,438,321	144,907,491	△ 8,469,170	サービス区分間長期借入金	0	0	0
定期預金	0	0	0	退職給付引当金	46,369,055	46,622,680	△ 253,625
投資有価証券	0	0	0	長期未払金	0	0	0
基本財産積立資産	0	0	0	長期預り金	4,892,000	4,292,000	600,000
				繰延税金負債	0	0	0
その他の固定資産	(80,972,446)	(82,486,946)	(△ 1,514,500)	その他の固定負債	0	0	0

貸借対照表

令和 5年 3月 31日現在

法人名 : 社会福祉法人 三育ライフ
 拠点合算名 : 千葉事業所

(単位:円)

勘定科目	当年度末	前年度末	増減	勘定科目	当年度末	前年度末	増減
土地	20,103,500	20,103,500	0				
建物	21,133	36,878	△ 15,745	負債の部合計	(151,452,938)	(150,811,910)	(641,028)
構築物	5,195,527	6,824,671	△ 1,629,144	純 資 産 の 部			
機械及び装置	8	8	0	基本金	(157,723,811)	(157,723,811)	(0)
車輛運搬具	20	20	0	基本金	157,723,811	157,723,811	0
器具及び備品	344,703	560,689	△ 215,986	国庫補助金等特別積立金	(71,259,882)	(75,690,720)	(△ 4,430,838)
建設仮勘定	0	0	0	国庫補助金等特別積立金	71,259,882	75,690,720	△ 4,430,838
有形リース資産	0	0	0	その他の積立金	(4,000,000)	(4,000,000)	(0)
権利	0	0	0	移行時特別積立金	0	0	0
ソフトウェア	0	0	0	施設整備等積立金	4,000,000	4,000,000	0
無形リース資産	0	0	0	修繕積立金	0	0	0
投資有価証券	0	0	0	人件費積立金	0	0	0
長期貸付金	0	0	0	施設整備等積立金	0	0	0
事業区分間長期貸付金	0	0	0	修繕積立金	0	0	0
拠点区分間長期貸付金	0	0	0				
サービス区分間長期貸付金	0	0	0				
退職給付引当資産	46,369,055	46,622,680	△ 253,625	次期繰越活動増減差額	(91,200,125)	(105,828,272)	(△ 14,628,147)
長期預り金積立資産	4,892,000	4,292,000	600,000	次期繰越活動増減差額	91,200,125	105,828,272	△ 14,628,147
施設整備等積立資産	4,000,000	4,000,000	0	(うち当期活動増減差額)	△ 14,628,147	3,314,672	△ 17,942,819
修繕積立資産	0	0	0	純資産の部合計	(324,183,818)	(343,242,803)	(△ 19,058,985)
移行時減価償却特別積立資産	0	0	0				
差入保証金	46,500	46,500	0				
長期前払費用	0	0	0				
繰延税金資産	0	0	0				
その他の固定資産	0	0	0				
資産の部合計	(475,636,756)	(494,054,713)	(△ 18,417,957)	負債及び純資産の部合計	(475,636,756)	(494,054,713)	(△ 18,417,957)

事業活動計算書

(自)令和 4年 4月 1日 (至)令和 5年 3月31日

法人名 : 社会福祉法人 三育ライフ
 拠点合算名 : 千葉事業所

1頁
(単位: 円)

勘定科目	当年度決算(A)	前年度決算(B)	増減(A)-(B)
サービス活動増減の部			
収 益			
介護保険事業収益	437,557,552	437,251,558	305,994
居宅介護料収益	157,101,500	152,109,846	4,991,654
(介護報酬収益)	135,345,824	130,693,485	4,652,339
介護報酬収益	129,585,086	124,335,138	5,249,948
介護予防報酬収益	5,760,738	6,358,347	△ 597,609
(利用者負担金収益)	21,755,676	21,416,361	339,315
介護負担金収益(公費)	1,961,514	2,057,991	△ 96,477
介護負担金収益(一般)	18,826,939	18,379,951	446,988
介護予防負担金収益(公費)	339,333	276,911	62,422
介護予防負担金収益(一般)	627,890	701,508	△ 73,618
地域密着型介護料収益	68,383,206	66,916,604	1,466,602
(介護報酬収益)	61,460,638	59,286,139	2,174,499
介護報酬収益	61,460,638	59,286,139	2,174,499
(利用者負担金収益)	6,922,568	7,630,465	△ 707,897
介護負担金収益(公費)	408,874	532,665	△ 123,791
介護負担金収益(一般)	6,513,694	7,097,800	△ 584,106
居宅介護支援介護料収益	77,874,691	74,155,928	3,718,763
居宅介護支援介護料収益	70,019,534	66,130,885	3,888,649
介護予防支援介護料収益	7,855,157	8,025,043	△ 169,886
介護予防・日常生活支援総合事業収益	14,748,207	18,173,150	△ 3,424,943
事業費収益	14,067,835	17,094,806	△ 3,026,971
事業負担金収益(公費)	34,562	86,992	△ 52,430
事業負担金収益(一般)	645,810	991,352	△ 345,542
利用者等利用料収益	41,755,966	42,467,553	△ 711,587
居宅介護サービス利用料収益	622,259	632,836	△ 10,577
食費収益(一般)	14,341,550	14,457,250	△ 115,700
居住費収益(一般)	15,194,899	15,049,840	145,059
その他の利用料収益	11,597,258	12,327,627	△ 730,369
その他の利用料収益	11,597,258	12,327,627	△ 730,369
その他の事業収益	77,693,982	83,428,477	△ 5,734,495
補助金事業収益(公費)	3,315,059	0	3,315,059
市町村特別事業収益(公費)	0	10,000	△ 10,000
受託事業収益(公費)	42,410,401	42,069,584	340,817
その他の事業収益	31,968,522	41,348,893	△ 9,380,371
障害福祉サービス事業収益	31,968,522	41,348,893	△ 9,380,371
経常経費寄附金収益	100,000	159,205	△ 59,205
経常経費寄附金収益	100,000	159,205	△ 59,205
その他の収益	2,150,614	411,489	1,739,125
その他の収益	2,150,614	411,489	1,739,125
サービス活動収益計(1)	439,808,166	437,822,252	1,985,914
費 用			
人件費	320,300,651	307,237,876	13,062,775
職員給料	154,775,676	163,978,340	△ 9,202,664
職員給料	107,819,380	115,410,100	△ 7,590,720
職員諸手当	46,956,296	48,568,240	△ 1,611,944
職員賞与	5,806,946	6,222,500	△ 415,554
賞与引当金繰入	4,001,800	3,434,800	567,000
非常勤職員給与	104,926,457	90,395,766	14,530,691
非常勤職員給与	103,503,714	89,362,384	14,141,330
非常勤職員賞与	1,422,743	1,033,382	389,361
派遣職員費	4,418,051	896,116	3,521,935
退職給付費用	9,521,489	7,690,489	1,831,000
退職給付費用(都・千葉市社協協議会)	6,734,489	4,788,489	1,946,000
退職給付費用(福祉医療機構)	712,000	712,000	0
退職給付費用(中小企業退職金共済)	2,075,000	2,190,000	△ 115,000
法定福利費	36,850,232	34,619,865	2,230,367
事業費	33,888,293	31,703,940	2,184,353
給食費	9,247,563	9,526,776	△ 279,213
介護用品費	245,388	229,416	15,972
被服費	61,930	81,620	△ 19,690
教養娯楽費	161,458	234,545	△ 73,087
保育材料費	485,087	291,791	193,296
水道光熱費	11,148,801	8,911,848	2,236,953
水道光熱費(電気)	8,508,723	6,379,954	2,128,769
水道光熱費(ガス)	1,670,006	1,529,595	140,411

事業活動計算書

(自)令和 4年 4月 1日 (至)令和 5年 3月31日

法人名 : 社会福祉法人 三育ライフ
 拠点合算名 : 千葉事業所

2頁
(単位: 円)

勘定科目	当年度決算(A)	前年度決算(B)	増減(A)-(B)
水道光熱費(水道)	970,072	1,002,299	△ 32,227
消耗器具備品費	2,673,746	1,857,429	816,317
保険料	6,720	0	6,720
賃借料	3,582,510	3,289,148	293,362
車輛費	6,149,002	7,237,460	△ 1,088,458
雑費	126,088	43,907	82,181
事務費	94,759,479	87,964,235	6,795,244
福利厚生費	1,332,116	1,429,137	△ 97,021
職員被服費	163,304	371,162	△ 207,858
旅費交通費	1,602,718	1,454,391	148,327
研修研究費	917,062	566,206	350,856
事務消耗品費	3,783,301	2,161,841	1,621,460
印刷製本費	2,674,629	2,425,871	248,758
水道光熱費	299,140	302,089	△ 2,949
修繕費	10,859,714	6,160,529	4,699,185
通信運搬費	5,640,606	5,723,939	△ 83,333
会議費	54,529	24,089	30,440
広報費	1,304,315	1,125,025	179,290
業務委託費	46,332,052	47,873,406	△ 1,541,354
業務委託費(その他)	46,332,052	47,873,406	△ 1,541,354
手数料	758,785	766,198	△ 7,413
保険料	1,323,894	1,280,959	42,935
賃借料	7,174,619	6,329,007	845,612
土地・建物賃借料	4,088,540	4,096,072	△ 7,532
租税公課	2,278,133	1,681,410	596,723
保守料	2,896,532	2,680,151	216,381
渉外費	110,173	225,039	△ 114,866
諸会費	310,655	242,875	67,780
雑費	854,662	1,044,839	△ 190,177
授産事業費用	0	0	0
利用者負担軽減額	0	0	0
減価償却費	10,330,045	14,536,662	△ 4,206,617
減価償却費	10,330,045	14,536,662	△ 4,206,617
国庫補助金等特別積立金取崩額	△ 4,430,838	△ 6,037,379	1,606,541
国庫補助金等特別積立金取崩額	△ 4,430,838	△ 6,037,379	1,606,541
徴収不能額	0	0	0
徴収不能引当金繰入	0	0	0
その他の費用	0	0	0
サービス活動費用計(2)	454,847,630	435,405,334	19,442,296
サービス活動増減差額(3=1-2)	△ 15,039,464	2,416,918	△ 17,456,382
サービス活動外増減の部			
収 益			
借入金利息補助金収益	210,864	279,729	△ 68,865
借入金利息補助金収益	210,864	279,729	△ 68,865
受取利息配当金収益	357	387	△ 30
受取利息配当金収益	357	387	△ 30
有価証券評価益	0	0	0
有価証券売却益	0	0	0
投資有価証券評価益	0	0	0
投資有価証券売却益	0	0	0
その他のサービス活動外収益	2,062,135	2,886,670	△ 824,535
受入研修費収益	258,960	0	258,960
利用者等外給食収益	1,374,190	1,708,600	△ 334,410
雑収益	428,985	1,178,070	△ 749,085
サービス活動外収益計(4)	2,273,356	3,166,786	△ 893,430
費 用			
支払利息	342,510	454,370	△ 111,860
支払利息	342,510	454,370	△ 111,860
支払利息(設備)	342,510	454,370	△ 111,860
有価証券評価損	0	0	0
有価証券売却損	0	0	0
投資有価証券評価損	0	0	0
投資有価証券売却損	0	0	0
その他のサービス活動外費用	1,519,529	1,814,662	△ 295,133
利用者等外給食費	1,519,529	1,814,662	△ 295,133
サービス活動外費用計(5)	1,862,039	2,269,032	△ 406,993
サービス活動外増減差額(6=4-5)	411,317	897,754	△ 486,437

事業活動計算書

(自)令和 4年 4月 1日 (至)令和 5年 3月31日

法人名 : 社会福祉法人 三育ライフ
 拠点合算名 : 千葉事業所

3頁
(単位: 円)

勘定科目	当年度決算(A)	前年度決算(B)	増減(A)-(B)
経常増減差額(7=3+6)	△ 14,628,147	3,314,672	△ 17,942,819
特別増減の部			
収 益			
施設整備等補助金収益	0	0	0
施設整備等寄附金収益	0	0	0
長期運営資金借入金元金償還寄附金収益	0	0	0
固定資産受贈額	0	0	0
固定資産売却益	0	0	0
事業区分間繰入金収益	0	0	0
拠点区分間繰入金収益	0	0	0
サービス区分間繰入金収益	0	0	0
事業区分間固定資産移管収益	0	0	0
拠点区分間固定資産移管収益	0	0	0
その他の特別収益	0	0	0
特別収益計(8)	0	0	0
費 用			
基本金組入額	0	0	0
資産評価損	0	0	0
固定資産売却損・処分損	0	0	0
国庫補助金等特別積立金取崩額(除却等)	0	0	0
国庫補助金等特別積立金積立額	0	0	0
災害損失	0	0	0
事業区分間繰入金費用	0	0	0
拠点区分間繰入金費用	0	0	0
サービス区分間繰入金費用	0	0	0
事業区分間固定資産移管費用	0	0	0
拠点区分間固定資産移管費用	0	0	0
その他の特別損失	0	0	0
特別費用計(9)	0	0	0
特別増減差額(10=8-9)	0	0	0
当期活動増減差額(11=7+10)	△ 14,628,147	3,314,672	△ 17,942,819
繰越活動増減差額の部			
前期繰越活動増減差額(12)	105,828,272	101,013,600	4,814,672
当期末繰越活動増減差額(13=11+12)	91,200,125	104,328,272	△ 13,128,147
基本金取崩額(14)	0	0	0
その他の積立金取崩額(15)	0	1,500,000	△ 1,500,000
修繕積立金取崩額	0	1,500,000	△ 1,500,000
その他の積立金積立額(16)	0	0	0
次期繰越活動増減差額(17=13+14+15-16)	91,200,125	105,828,272	△ 14,628,147

法人単位貸借対照表
令和 5年 3月31日現在

法人名 : 社会福祉法人 三育ライフ

(単位：円)

資 産 の 部				負 債 の 部			
	当 年 度 末	前 年 度 末	増 減		当 年 度 末	前 年 度 末	増 減
流動資産	551,591,697	552,908,784	△ 1,317,087	流動負債	91,628,867	110,433,576	△ 18,804,709
現金預金	346,939,177	336,151,027	10,788,150	短期運営資金借入金	0	0	0
有価証券	0	0	0	事業未払金	48,209,828	48,658,617	△ 448,789
事業未収金	191,644,776	202,569,659	△ 10,924,883	その他の未払金	115,892	15,744,605	△ 15,628,713
未収金	0	0	0	支払手形	0	0	0
未収補助金	7,297,567	3,039,182	4,258,385	役員等短期借入金	0	0	0
未収収益	0	0	0	1年以内返済予定 設備資金借入金	9,408,000	9,408,000	0
受取手形	0	0	0	1年以内返済予定 長期運営資金借入金	0	0	0
貯蔵品	0	0	0	1年以内返済予定 リース債務	0	0	0
商品・製品	1,632,783	1,365,202	267,581	1年以内返済予定 役員等長期借入金	0	0	0
立替金	2,272,242	1,495,638	776,604	1年以内支払予定 長期未払金	0	0	0
前払金	132,255	0	132,255	未払費用	0	0	0
前払費用	1,672,897	8,288,076	△ 6,615,179	預り金	14,968	1,205	13,763
1年以内回収予定 長期貸付金	0	0	0	職員預り金	11,428,379	10,428,349	1,000,030
短期貸付金	0	0	0	前受金	0	0	0
仮払金	0	0	0	前受収益	0	0	0
その他の流動資産	0	0	0	仮受金	0	0	0
徴収不能引当金	0	0	0	賞与引当金	22,451,800	26,192,800	△ 3,741,000
				未払法人税等	0	0	0
				その他の流動負債	0	0	0
固定資産	1,175,435,318	1,210,549,335	△ 35,114,017	固定負債	185,138,493	189,335,618	△ 4,197,125
基本財産	932,129,146	983,962,198	△ 51,833,052	設備資金借入金	74,344,000	83,752,000	△ 9,408,000
土地	169,367,100	169,367,100	0	長期運営資金借入金	0	0	0
建物	762,762,046	814,595,098	△ 51,833,052	リース債務	0	0	0
定期預金	0	0	0	役員等長期借入金	0	0	0
投資有価証券	0	0	0	退職給付引当金	105,902,493	101,291,618	4,610,875
基本財産積立資産	0	0	0	長期未払金	0	0	0
基本財産〇〇積立資産	0	0	0	長期預り金	4,892,000	4,292,000	600,000
				その他の固定負債	0	0	0
その他の固定資産	243,306,172	226,587,137	16,719,035	負債の部合計	276,767,360	299,769,194	△ 23,001,834
土地	20,103,500	20,103,500	0	純 資 産 の 部			
建物	2,753,031	2,909,695	△ 156,664	基本金	322,073,811	322,073,811	0
構築物	18,171,067	21,455,840	△ 3,284,773	国庫補助金等特別積立金	499,709,661	518,823,949	△ 19,114,288
機械及び装置	8	8	0	その他の積立金	24,000,000	24,000,000	0
車輛運搬具	5,076,976	3,999,970	1,077,006	移行時特別積立金	0	0	0
器具及び備品	56,812,813	41,151,153	15,661,660	施設整備等積立金	4,000,000	4,000,000	0
建設仮勘定	0	0	0	修繕積立金	20,000,000	20,000,000	0
有形リース資産	0	0	0	()	0	0	0
権利	788,680	788,680	0	次期繰越活動増減差額	604,476,183	598,791,165	5,685,018
ソフトウェア	1,819,564	3,022,578	△ 1,203,014	(うち当期活動増減差額)	(5,685,018)	(23,688,287)	(△ 18,003,269)
無形リース資産	0	0	0				
投資有価証券	0	0	0				
長期貸付金	0	0	0				
退職給付引当資産	105,902,493	101,291,618	4,610,875				
長期預り金積立資産	4,892,000	4,292,000	600,000				
施設整備等積立資産	4,000,000	4,000,000	0				
修繕積立資産	20,000,000	20,000,000	0				
移行時特別積立資産	0	0	0				
移行時減価償却特別積 立資産	0	0	0				
差入保証金	203,500	332,500	△ 129,000				
長期前払費用	684,390	1,139,520	△ 455,130				
その他の固定資産	2,098,150	2,100,075	△ 1,925				
資産の部合計	1,727,027,015	1,763,458,119	△ 36,431,104	純資産の部合計	1,450,259,655	1,463,688,925	△ 13,429,270
				負債及び純資産の部合計	1,727,027,015	1,763,458,119	△ 36,431,104

法人単位事業活動計算書

（自）令和 4年 4月 1日 （至）令和 5年 3月31日

（単位：円）

法人名：社会福祉法人 三育ライフ

勘定科目	当年度決算(A)	前年度決算(B)	増減(A)-(B)
サービス活動増減の部			
収 益			
介護保険事業収益	1,202,675,589	1,209,473,147	△ 6,797,558
障害福祉サービス等事業収益	162,753,219	131,375,155	31,378,064
経常経費寄附金収益	5,285,000	669,205	4,615,795
その他の収益	2,150,614	411,489	1,739,125
サービス活動収益計(1)	1,372,864,422	1,341,928,996	30,935,426
費 用			
人件費	1,010,550,509	988,746,598	21,803,911
事業費	145,182,590	135,689,511	9,493,079
事務費	183,487,910	165,372,462	18,115,448
授産事業費用	0	0	0
利用者負担軽減額	0	0	0
減価償却費	70,449,538	75,940,423	△ 5,490,885
国庫補助金等特別積立金取崩額	△ 38,839,279	△ 40,011,672	1,172,393
徴収不能額	0	0	0
徴収不能引当金繰入	0	0	0
その他の費用	0	0	0
サービス活動費用計(2)	1,370,831,268	1,325,737,322	45,093,946
サービス活動増減差額(3=1-2)	2,033,154	16,191,674	△ 14,158,520
サービス活動外増減の部			
収 益			
借入金利息補助金収益	265,182	388,365	△ 123,183
受取利息配当金収益	4,205	4,216	△ 11
有価証券評価益	0	0	0
有価証券売却益	0	0	0
投資有価証券評価益	0	0	0
投資有価証券売却益	0	0	0
その他のサービス活動外収益	8,591,082	12,740,159	△ 4,149,077
サービス活動外収益計(4)	8,860,469	13,132,740	△ 4,272,271
費 用			
支払利息	554,824	667,874	△ 113,050
有価証券評価損	0	0	0
有価証券売却損	0	0	0
投資有価証券評価損	0	0	0
投資有価証券売却損	0	0	0
その他のサービス活動外費用	4,471,769	4,919,308	△ 447,539
サービス活動外費用計(5)	5,026,593	5,587,182	△ 560,589
サービス活動外増減差額(6=4-5)	3,833,876	7,545,558	△ 3,711,682
経常増減差額(7=3+6)	5,867,030	23,737,232	△ 17,870,202
特別増減の部			
収 益			
施設整備等補助金収益	19,751,904	0	19,751,904
施設整備等寄附金収益	0	0	0
長期運営資金借入金元金償還寄附金収益	0	0	0
固定資産受贈額	0	0	0
固定資産売却益	66,999	299,998	△ 232,999
その他の特別収益	2,008,099	0	2,008,099
特別収益計(8)	21,827,002	299,998	21,527,004
費 用			
基本金組入額	0	0	0
資産評価損	0	0	0
固定資産売却損・処分損	23	348,953	△ 348,930
国庫補助金等特別積立金取崩額（除却等）	△ 9	△ 10	1
国庫補助金等特別積立金積立額	19,725,000	0	19,725,000
災害損失	0	0	0
その他の特別損失	2,284,000	0	2,284,000
特別費用計(9)	22,009,014	348,943	21,660,071
特別増減差額(10=8-9)	△ 182,012	△ 48,945	△ 133,067
当期活動増減差額(11=7+10)	5,685,018	23,688,287	△ 18,003,269
繰越活動増減差額の部			
前期繰越活動増減差額(12)	598,791,165	573,602,878	25,188,287
当期末繰越活動増減差額(13=11+12)	604,476,183	597,291,165	7,185,018
基本金取崩額(14)	0	0	0
その他の積立金取崩額(15)	0	1,500,000	△ 1,500,000
その他の積立金積立額(16)	0	0	0
次期繰越活動増減差額(17=13+14+15-16)	604,476,183	598,791,165	5,685,018

社会福祉法人 三育ライフ

令和 4 年度

決算報告書 (案)

<東京事業所>

資金収支計算書

(自)令和 4年 4月 1日 (至)令和 5年 3月31日

法人名 : 社会福祉法人 三育ライフ
サービス合算名 : 東京事業所

1頁
(単位: 円)

勘定科目	予算(A)	決算(B)	差異(A)-(B)
事業活動による収支			
収入			
介護保険事業収入	757,618,200	765,118,037	△ 7,499,837
施設介護料収入	319,317,000	319,211,149	105,851
介護報酬収入	287,300,000	286,221,682	1,078,318
利用者負担金収入(公費)	3,916,000	3,900,037	15,963
利用者負担金収入(一般)	28,101,000	29,089,430	△ 988,430
居宅介護料収入	172,188,000	176,810,854	△ 4,622,854
(介護報酬収入)	151,562,000	155,540,302	△ 3,978,302
介護報酬収入	151,562,000	155,218,381	△ 3,656,381
介護予防報酬収入	0	321,921	△ 321,921
(利用者負担金収入)	20,626,000	21,270,552	△ 644,552
介護負担金収入(公費)	1,259,000	1,391,458	△ 132,458
介護負担金収入(一般)	19,367,000	19,734,275	△ 367,275
介護予防負担金収入(一般)	0	144,819	△ 144,819
地域密着型介護料収入	34,493,000	34,860,310	△ 367,310
(介護報酬収入)	31,046,000	31,464,440	△ 418,440
介護報酬収入	31,046,000	31,464,440	△ 418,440
(利用者負担金収入)	3,447,000	3,395,870	51,130
介護負担金収入(公費)	794,000	788,417	5,583
介護負担金収入(一般)	2,653,000	2,607,453	45,547
居宅介護支援介護料収入	41,118,000	41,212,386	△ 94,386
居宅介護支援介護料収入	41,118,000	16,309,998	24,808,002
介護予防支援介護料収入	0	24,902,388	△ 24,902,388
介護予防・日常生活支援総合事業収入	18,762,000	18,583,204	178,796
事業費収入	16,429,000	16,351,066	77,934
事業負担金収入(公費)	260,000	254,234	5,766
事業負担金収入(一般)	2,073,000	1,977,904	95,096
利用者等利用料収入	112,234,000	112,815,478	△ 581,478
施設サービス利用料収入	14,112,000	14,126,281	△ 14,281
居宅介護サービス利用料収入	1,392,000	1,329,340	62,660
食費収入(公費)	1,137,000	1,139,769	△ 2,769
食費収入(一般)	45,647,000	46,100,815	△ 453,815
食費収入(特定)	12,477,000	12,492,511	△ 15,511
居住費収入(公費)	0	10,360	△ 10,360
居住費収入(一般)	24,971,000	25,022,843	△ 51,843
居住費収入(特定)	10,259,000	10,318,938	△ 59,938
介護予防・日常生活支援総合事業利用料収入	392,000	397,221	△ 5,221
その他の利用料収入	1,847,000	1,877,400	△ 30,400
その他の利用料収入	1,847,000	1,877,400	△ 30,400
その他の事業収入	59,506,200	61,624,656	△ 2,118,456
補助金事業収入(公費)	16,071,200	17,661,953	△ 1,590,753
市町村特別事業収入(公費)	0	0	0
受託事業収入(公費)	43,435,000	43,962,703	△ 527,703
障害福祉サービス等事業収入	155,916,000	162,753,219	△ 6,837,219
自立支援給付費収入	30,000,000	30,586,041	△ 586,041
介護給付費収入	30,000,000	30,586,041	△ 586,041
利用者負担金収入	3,330,000	3,395,318	△ 65,318
特定費用収入	450,000	459,200	△ 9,200
その他の事業収入	122,136,000	128,312,660	△ 6,176,660
補助金事業収入(公費)	75,361,000	81,538,064	△ 6,177,064
受託事業収入(公費)	46,775,000	46,774,596	404
借入金利息補助金収入	60,000	54,318	5,682
借入金利息補助金収入	60,000	54,318	5,682
経常経費寄附金収入	5,175,000	5,185,000	△ 10,000
経常経費寄附金収入	5,175,000	5,185,000	△ 10,000
受取利息配当金収入	6,284	3,848	2,436
受取利息配当金収入	6,284	3,848	2,436
その他の収入	5,392,958	6,528,947	△ 1,135,989
受入研修費収入	365,000	915,960	△ 550,960
利用者等外給食費収入	3,346,600	2,608,572	738,028
雑収入	1,681,358	3,004,415	△ 1,323,057
流動資産評価益等による資金増加額	0	0	0
事業活動収入計(1)	924,168,442	939,643,369	△ 15,474,927
支出			
人件費支出	687,346,364	689,983,158	△ 2,636,794
役員報酬支出	500,000	484,852	15,148

資金収支計算書

(自)令和 4年 4月 1日 (至)令和 5年 3月31日

法人名 : 社会福祉法人 三育ライフ
サービス合算名 : 東京事業所

2頁
(単位: 円)

勘定科目	予 算(A)	決 算(B)	差 異(A)-(B)
職員給料支出	352,013,193	350,948,032	1,065,161
職員給料支出	251,105,900	251,422,524	△ 316,624
職員諸手当支出	100,907,293	99,525,508	1,381,785
職員賞与支出	65,379,776	65,384,162	△ 4,386
非常勤職員給与支出	136,180,843	139,964,215	△ 3,783,372
非常勤職員給与支出	130,449,136	134,287,235	△ 3,838,099
非常勤職員賞与支出	5,731,707	5,676,980	54,727
派遣職員費支出	52,604,437	52,490,243	114,194
退職給付支出	4,940,000	7,314,300	△ 2,374,300
退職給付支出(都・千葉市社協協議会)	0	2,276,300	△ 2,276,300
退職給付支出(福祉医療機構)	1,068,500	1,068,000	500
退職給付支出(中小企業退職金共済)	3,871,500	3,970,000	△ 98,500
法定福利費支出	75,728,115	73,397,354	2,330,761
事業費支出	107,600,611	111,294,297	△ 3,693,686
給食費支出	35,766,827	35,698,312	68,515
介護用品費支出	9,457,000	9,918,036	△ 461,036
医薬品費支出	1,467,000	1,575,769	△ 108,769
保健衛生費支出	6,230,332	6,151,350	78,982
医療費支出	0	0	0
教養娯楽費支出	1,737,693	1,894,099	△ 156,406
日用品費支出	1,378,258	1,394,280	△ 16,022
保育材料費支出	88,630	74,813	13,817
水道光熱費支出	31,903,846	33,236,160	△ 1,332,314
水道光熱費支出(電気)	18,416,541	20,044,709	△ 1,628,168
水道光熱費支出(ガス)	4,093,145	3,966,062	127,083
水道光熱費支出(水道)	9,394,160	9,225,389	168,771
消耗器具備品費支出	7,920,595	8,900,504	△ 979,909
保険料支出	449,900	308,901	140,999
賃借料支出	5,468,000	6,184,598	△ 716,598
車輛費支出	5,641,930	5,831,469	△ 189,539
雑支出	90,600	126,006	△ 35,406
事務費支出	89,608,196	88,273,301	1,334,895
福利厚生費支出	2,066,004	2,068,346	△ 2,342
職員被服費支出	727,000	672,008	54,992
旅費交通費支出	461,000	505,044	△ 44,044
研修研究費支出	1,804,735	1,669,941	134,794
事務消耗品費支出	1,311,764	1,446,449	△ 134,685
印刷製本費支出	1,193,884	1,277,803	△ 83,919
修繕費支出	2,634,190	2,605,735	28,455
通信運搬費支出	3,812,547	4,538,135	△ 725,588
会議費支出	104,000	80,111	23,889
広報費支出	1,049,360	1,130,066	△ 80,706
業務委託費支出	61,416,264	58,738,993	2,677,271
業務委託費支出(給食調理)	1,338,000	1,338,744	△ 744
業務委託費支出(その他)	60,078,264	57,400,249	2,678,015
手数料支出	1,467,460	1,641,200	△ 173,740
保険料支出	1,462,119	1,528,738	△ 66,619
賃借料支出	770,000	1,022,130	△ 252,130
土地・建物賃借料支出	4,426,000	4,332,494	93,506
租税公課支出	363,000	359,747	3,253
保守料支出	2,407,936	2,446,286	△ 38,350
渉外費支出	466,198	522,154	△ 55,956
諸会費支出	1,033,762	998,220	35,542
雑支出	630,973	689,701	△ 58,728
授産事業支出	0	0	0
利用者負担軽減額	0	0	0
支払利息支出	1,614,000	212,314	1,401,686
支払利息支出	1,614,000	212,314	1,401,686
支払利息支出(設備)	1,614,000	212,314	1,401,686
その他の支出	3,401,600	2,952,240	449,360
利用者等外給食費支出	3,401,600	2,952,240	449,360
流動資産評価損等による資金減少額	0	0	0
事業活動支出計(2)	889,570,771	892,715,310	△ 3,144,539
事業活動資金収支差額(3=1-2)	34,597,671	46,928,059	△ 12,330,388
施設整備等による収支			
収 入			
施設整備等補助金収入	19,755,000	19,751,904	3,096

資金収支計算書

(自)令和 4年 4月 1日 (至)令和 5年 3月31日

法人名 : 社会福祉法人 三育ライフ
サービス合算名 : 東京事業所

3頁
(単位: 円)

勘定科目	予算(A)	決算(B)	差異(A)-(B)
施設整備等補助金収入	19,725,000	19,725,000	0
設備資金借入金元金償還補助金収入	30,000	26,904	3,096
施設整備等寄附金収入	0	0	0
設備資金借入金収入	0	0	0
固定資産売却収入	67,000	67,000	0
車輦運搬具売却収入	67,000	67,000	0
その他の施設整備等による収入	129,000	129,000	0
〇〇収入	129,000	129,000	0
施設整備等収入計(4)	19,951,000	19,947,904	3,096
支 出			
設備資金借入金元金償還支出	0	1,418,000	△ 1,418,000
設備資金借入金元金償還支出	0	1,418,000	△ 1,418,000
固定資産取得支出	31,244,000	30,710,725	533,275
車輦運搬具取得支出	2,680,000	2,680,000	0
器具及び備品取得支出	28,376,000	27,695,225	680,775
その他の固定資産取得支出	188,000	335,500	△ 147,500
固定資産除却・廃棄支出	0	0	0
ファイナンス・リース債務の返済支出	0	0	0
ファイナンス・リース債務の返済支出	0	0	0
その他の施設整備等による支出	0	0	0
長期未払金支出	0	0	0
施設整備等支出計(5)	31,244,000	32,128,725	△ 884,725
施設整備等資金収支差額(6=4-5)	△ 11,293,000	△ 12,180,821	887,821
その他の活動による収支			
収 入			
長期運営資金借入金元金償還寄附金収入	0	0	0
長期運営資金借入金収入	0	0	0
長期貸付金回収収入	0	0	0
長期貸付金回収収入	0	0	0
投資有価証券売却収入	0	0	0
積立資産取崩収入	0	1,170,700	△ 1,170,700
退職給付引当資産取崩収入	0	1,170,700	△ 1,170,700
事業区分間長期借入金収入	0	0	0
拠点区分間長期借入金収入	0	0	0
サービス区分間長期借入金収入	0	0	0
事業区分間長期貸付金回収収入	0	0	0
拠点区分間長期貸付金回収収入	0	0	0
サービス区分間長期貸付金回収収入	0	0	0
事業区分間繰入金収入	0	0	0
拠点区分間繰入金収入	0	0	0
サービス区分間繰入金収入	0	0	0
その他の活動による収入	2,000,000	2,010,024	△ 10,024
長期預り金収入	2,000,000	2,010,024	△ 10,024
その他の活動収入計(7)	2,000,000	3,180,724	△ 1,180,724
支 出			
長期運営資金借入金元金償還支出	0	0	0
長期貸付金支出	0	0	0
投資有価証券取得支出	0	0	0
積立資産支出	5,801,880	5,745,400	56,480
退職給付引当資産支出	5,801,880	5,745,400	56,480
事業区分間長期貸付金支出	0	0	0
拠点区分間長期貸付金支出	12,514,000	9,570,000	2,944,000
拠点区分間長期貸付金支出	12,514,000	9,570,000	2,944,000
サービス区分間長期貸付金支出	0	0	0
事業区分間長期借入金返済支出	0	0	0
拠点区分間長期借入金返済支出	0	0	0
サービス区分間長期借入金返済支出	0	0	0
事業区分間繰入金支出	0	0	0
拠点区分間繰入金支出	0	0	0
サービス区分間繰入金支出	0	0	0
その他の活動による支出	2,284,000	2,284,000	0
長期預り金支出	2,284,000	2,284,000	0
その他の活動支出計(8)	20,599,880	17,599,400	3,000,480
その他の活動資金収支差額(9=7-8)	△ 18,599,880	△ 14,418,676	△ 4,181,204
予備費支出(10)	0	-	0
当期資金収支差額合計(11=3+6+9-10)	4,704,791	20,328,562	△ 15,623,771

資金収支計算書

(自)令和 4年 4月 1日 (至)令和 5年 3月31日

法人名 : 社会福祉法人 三育ライフ
 サービス合算名 : 東京事業所

4頁
 (単位:円)

勘 定 科 目	予 算 (A)	決 算 (B)	差 異 (A)-(B)
前期末支払資金残高(12)	444,797,955	431,775,105	13,022,850
当期末支払資金残高(11+12)	449,502,746	452,103,667	△ 2,600,921