

令和 5年 6月 11日 理事会資料

社会福祉法人 三育ライフ

令和 5 年度

決算報告書

(自) 令和5年4月1日 (至) 令和6年3月31日

令和6年6月4日

<東京事業所>

本部会計拠点

シャローム東久留米拠点

杉並拠点

<千葉事業所>

シャローム若葉拠点

千葉市あんしんケアセンター桜木拠点

目 次

社会福祉法人 三育ライフ

令和5年度 決算報告書 (案)

1. 監事監査書	1
2. 社会福祉法人 三育ライフ 事業区分表	3
＜法人全体決算資料＞	
3. 財産目録	5
4. 法人資金収支計算書	7
5. 法人貸借対照表	8
6. 法人事業活動計算書	9
7. 拠点区分事業活動内訳表	10
＜東京事業所＞	
8. 資金収支計算書	12
9. 貸借対照表	13
10. 事業活動計算書	15
11. サービス区分事業活動計算書	16
＜千葉事業所＞	
12. 資金収支計算書	19
13. 貸借対照表	20
14. 事業活動計算書	22
15. サービス区分事業活動計算書	23
16. 財務分析	25

監事監査報告書

令和6年6月4日

社会福祉法人 三育ライフ
理事長 東海林 正樹 殿

監事

藤塚博道 

監事

黒澤信一 

私たち監事は、令和5年4月1日から令和6年3月31日までの令和5年度の理事の職務の執行について監査を行いました。その方法及び結果について、次の通り報告いたします。

1 監査の方法及びその内容

各監事は、理事及び職員等と意思疎通を図り、情報の収集及び監査の環境の整備に努めるとともに、理事会その他重要な会議に出席し、理事及び職員等からその職務の執行状況について報告を受け、必要に応じて説明を求め、重要な決裁書類等を閲覧し、業務及び財産の状況を調査しました。以上の方法により、当該会計年度に係る事業報告及びその附属明細書について検討いたしました。

さらに、会計帳簿又はこれに関する資料の調査を行い、当該会計年度に係る計算関係書類（計算書類及びその附属明細書）及び財産目録について検討しました。

(社会福祉事業区分)

本部会計拠点

シャローム東久留米拠点

杉並拠点

シャローム若葉拠点

(公益事業区分)

千葉市あんしんケアセンター桜木拠点

2 監査の結果

(1) 事業報告等の監査結果

- ① 事業報告及びその附属明細書は、法令及び定款に従い、法人の状況を正しく示しているものと認めます。
- ② 理事の職務の遂行に関する不正の行為又は法令若しくは定款に違反する重大な事実は認められません。

(2) 計算関係書類及び財産目録の監査結果

計算関係書類及び財産目録については、法人の財産、収支及び純資産の増減の状況を全ての重要な点において適正に表示しているものと認めます。

以 上

＜社会福祉法人 三育ライフ 事業区分表＞

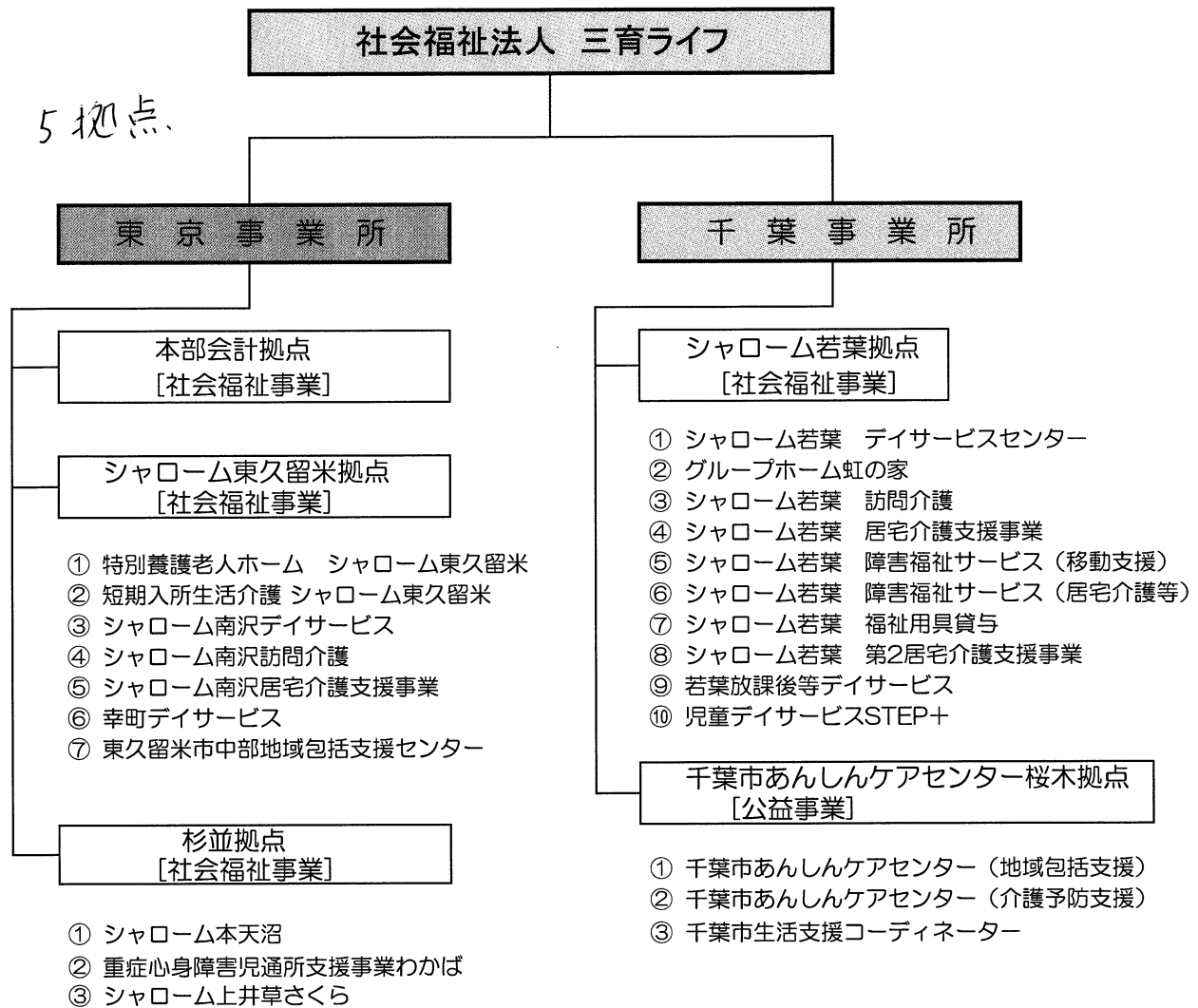

10

13

社会福祉法人 三育ライフ

令和 5 年度

決算報告書(案)

法人合計

財産目録

令和6年3月31日現在

法人名 社会福祉法人 三育ライフ

(単位:円)

貸借対照表科目	場所・物量等	取得年度	使用目的等	取得価額	減価償却累計額	貸借対照表価額
1 資産の部						
1 流動資産						
現金預金						
現金	現金手許有高	—	運転資金として	—	—	1,515,396
普通預金	みずほ銀行/田無支店 他22件	—	運転資金として	—	—	399,801,949
			小計			401,317,345
事業未収金	神奈川県国民健康保険連合会 他	—	2、3月分サービス提供に係る国保連報額 他	—	—	186,241,336
未収補助金	シャローム東久留米、杉並	—	介護職員等処遇改善臨時特例交付金 他	—	—	12,933,338
商品・製品	シャローム若葉福祉用具販売	—	福祉用具期末商品在庫高	—	—	1,416,602
立替金	シャローム東久留米利用者 他	—	利用者医療費 他	—	—	3,766,943
前払費用	シャローム若葉、千葉市あんしんケアセンター桜木	—	諸経費前払	—	—	798,872
徴収不能引当金						
			流動資産合計			606,474,436
2 固定資産						
(1) 基本財産						
土地	【東久留米拠点】東京都東久留米市南沢5丁目1805番7外 2筆 9.34㎡	—	第1種社会福祉事業である、特別養護老人ホームシャローム東久留米敷地として使用している。	—	—	1,800,000
	【若葉拠点】千葉県千葉市若葉区桜木5丁目492番5号 377.00㎡	—	第2種社会福祉事業である、老人デイサービスセンターシャローム若葉の敷地として使用している。	—	—	102,921,000
	【若葉拠点】千葉県千葉市若葉区若松町2170番13 外2筆 2429.00㎡	—	第2種社会福祉事業である、認知症対応型グループホームの敷地及び第2種介護サービスの敷地として使用している。	—	—	48,146,100
	【若葉拠点】千葉県千葉市若葉区若松町2170番12 外4筆 744.36㎡	—	第2種社会福祉事業である、シャローム若葉訪問介護等の敷地として使用している。	—	—	16,500,000
			小計			169,367,100
建物	【東久留米拠点】東京都東久留米市南沢5丁目1800番地20所在の鉄骨・鉄筋コンクリート造陸屋根地下1階付4階建 1棟 4,012.65㎡	1992年度	第1種社会福祉事業である、特別養護老人ホームシャローム東久留米の生活棟として使用している。	1,693,243,885	1,368,969,468	326,276,417
	【東久留米拠点】東京都東久留米市南沢5丁目1800番地20所在の木造亜鉛めっき鋼板葺平屋建 1棟 48.16㎡	1998年度	第1種社会福祉事業である、特別養護老人ホームシャローム東久留米洗濯室として使用している。	9,322,950	9,322,949	1
	【杉並拠点】東京都杉並区上井草3丁目307番2所在の鉄骨造2階建1棟 675.01㎡	2019年度	第2種社会福祉事業である、シャローム上井草さくら生活介護事業として使用している。	310,369,631	53,351,913	257,017,718
	【若葉拠点】千葉県千葉市若葉区桜木5丁目492番4の1所在の鉄筋コンクリート・鉄骨造2階建 1棟 531.84㎡	1994年度	第2種社会福祉事業である、シャローム若葉通所事業等として使用している。	253,283,251	204,587,053	48,698,198
	【若葉拠点】千葉県千葉市若葉区若松2170番地8外所在の鉄骨造スレートぶき2階建 1棟 645.90㎡	2005年度	第2種社会福祉事業である、グループホームの生活棟として使用している。	116,332,446	78,410,433	37,922,013
	【若葉拠点】千葉県千葉市若葉区若松2170番地13所在の鉄骨造スレートぶき平屋建 1棟 503.37㎡	2005年度	第2種社会福祉事業である、グループホームとして使用している。	97,266,275	62,360,686	34,905,589
	【若葉拠点】千葉県千葉市若葉区若松2170番地12所在の鉄骨造スレートぶき陸屋根地下1階付2階建 1棟 400.76㎡	2011年度	第2種社会福祉事業である、訪問介護事業等として使用している。	21,339,000	14,207,678	7,131,322
			小計			711,951,238
			基本財産合計			881,318,358
(2) その他の固定資産						
土地	【若葉拠点】千葉県千葉市若葉区若松町2170番49 外2筆 993.66㎡	—	第2種社会福祉事業である、訪問介護事業等職員等駐車場等として使用している。	—	—	20,103,500
建物	【東久留米拠点】東京都東久留米市南沢5丁目1800番地20	1992年度	第1種社会福祉事業である、特別養護老人ホームシャローム東久留米の生活棟として使用している。	5,063,155	2,416,310	2,646,845
	【杉並拠点】東京都杉並区本天沼2丁目36番地17	2008年度	第2種社会福祉事業である、シャローム本天沼貸借建物内廊下	614,850	279,263	335,587
	【東久留米拠点】東京都東久留米市南沢5丁目1800番地20	2005年度	第1種社会福祉事業である、特別養護老人ホームシャローム東久留米敷地内物置として使用している。	556,500	556,499	1
	【東久留米拠点】東京都東久留米市南沢5丁目1800番地20	2009年度	第1種社会福祉事業である、特別養護老人ホームシャローム東久留米敷地内物置として使用している。	100,030	100,029	1
	【東久留米拠点】東京都東久留米市幸町1丁目19番地5	2009年度	第2種社会福祉事業である、幸町デイサービス敷地内物置として使用している。	106,575	106,574	1
	【杉並拠点】東京都杉並区本天沼2丁目36番地21	2013年度	第2種社会福祉事業である、シャローム本天沼敷地内物置として使用している。	206,700	206,699	1
	【若葉拠点】千葉県千葉市若葉区桜木5丁目492番4の1	1994年度	第2種社会福祉事業である、シャローム若葉通所事業等建物内装工事として使用している。	3,957,521	3,952,133	5,388
	【若葉拠点】千葉県千葉市若葉区若松2170番地12	2011年度	第2種社会福祉事業である、訪問介護事業等建物内装工事として使用している。	1,810,725	1,810,725	0
	【若葉拠点】千葉県千葉市若葉区若松2170番地8外所在の鉄骨造スレートぶき2階建 1棟 645.90㎡	2023年度	第2種社会福祉事業である、グループホーム建物内装工事として使用している。	8,083,900	541,621	7,542,279
			小計			10,530,103
構築物	外構工事 他	—	基本財産敷地内における路面舗装 他	79,102,760	63,942,353	15,160,407
機械及び装置	特殊浴槽装置 他	—	利用者利用物品 他	6,138,286	6,138,278	8
車輛運搬具	ハイエースキャブ 他	—	利用者送迎用 他	53,909,237	52,458,163	3,451,074
器具及び備品	電動リモートコントロールベット 他	—	利用者利用物品 他	228,499,821	175,930,670	52,569,151
有形リース資産	車両リース 他	—	利用者送迎用 他	20,631,240	16,620,530	4,010,710
権利	電話加入権	—	利用者サービス提供管理用	—	—	788,680
ソフトウェア	介護請求システム 他	—	利用者サービス提供管理用 他	11,850,994	6,710,967	5,140,027
退職給付引当資産	東京都社会福祉協議会 他	—	職員の退職に備える目的で加入している退職共済	—	—	107,356,968
長期預り金積立資産	千葉興業銀行/小倉支店 定期預金	—	グループホーム入所者原状回復費用充当用	—	—	4,742,000
施設整備積立資産	佐原信用金庫/都賀支店 定期預金 他	—	将来の基本財産建物建替及び新規事業開設の目的で積立している預金	—	—	4,000,000
修繕積立資産	千葉興業銀行/小倉支店 定期預金 他	—	将来の基本財産建物大規模修繕の目的で積立している預金	—	—	20,000,000
差入保証金	賃貸借契約敷金 他	—	職員住宅賃貸借契約敷金預け金 他	—	—	183,500
長期前払費用	あいおいニッセイ同和損保	—	建物火災保険料未経過分	—	—	75,530
その他の固定資産	シャロームマガース事業協同組合 他	—	協同組合出資金 他	—	—	2,098,150
			その他の固定資産合計			250,209,808
			固定資産合計			1,131,528,166
			資産合計			1,738,002,602

財産目録

令和6年3月31日現在

法人名 : 社会福祉法人 三育ライフ

(単位:円)

貸借対照表科目	場所・物量等	取得年度	使用目的等	取得価額	減価償却累計額	貸借対照表価額
II 負債の部						
1 流動負債						
事業未払金	3月請求分給食材料費 他	—		—	—	63,557,998
その他の未払金	職員研修、交通費等	—		—	—	5,940,604
1年以内返済予定 設備資金借入金	独立行政法人福祉医療機構	—		—	—	10,378,000
1年以内返済予定 リース債務	車両リース 他3件	—		—	—	476,520
1年以内返済予定 未払金債務	LED照明設備割賦未払金	—		—	—	—
預り金		—		—	—	15,888
職員預り金	健康保険料、厚生年金等預り金 他	—		—	—	19,802,956
前受金	利用者利用料	—		—	—	—
賞与引当金	当年度職員賞与引当金繰入額	—		—	—	12,176,000
流動負債合計						112,347,966
2 固定負債						
設備資金借入金	独立行政法人福祉医療機構 他1件	—		—	—	62,996,000
リース債務		—		—	—	3,534,190
退職給付引当金	期末在籍者掛金繰入累計額	—		—	—	107,356,968
長期未払金	LED照明設備割賦未払金	—		—	—	0
長期預り金	グループホーム入所者預り金	—		—	—	4,742,000
固定負債合計						178,629,158
負債合計						290,977,124
差引純資産						1,447,025,478

法人単位資金収支計算書

（自）令和 5年 4月 1日 （至）令和 6年 3月31日

へに58

（単位：円）

法人名 : 社会福祉法人 三育ライフ

勘定科目	予 算 (A)	決 算 (B)	差 異 (A)-(B)
事業活動による収支			
収 入			
介護保険事業収入	1,208,620,000	1,208,319,454	300,546
障害福祉サービス等事業収入	178,835,700	175,721,834	3,113,866
借入金利息補助金収入	253,000	247,117	5,883
経常経費寄附金収入	350,010	325,010	25,000
受取利息配当金収入	3,900	4,511	△ 611
その他の収入	10,054,000	10,188,816	△ 134,816
流動資産評価益等による資金増加額	0	0	0
事業活動収入計(1)	1,398,116,610	1,394,806,742	3,309,868
支 出			
人件費支出	1,004,738,000	1,011,815,112	△ 7,077,112
事業費支出	141,146,000	144,222,315	△ 3,076,315
事務費支出	177,205,100	181,803,758	△ 4,598,658
授産事業支出	0	0	0
利用者負担軽減額	0	0	0
支払利息支出	438,000	435,863	2,137
その他の支出	4,523,000	4,571,512	△ 48,512
流動資産評価損等による資金減少額	0	0	0
事業活動支出計(2)	1,328,050,100	1,342,848,560	△ 14,798,460
事業活動資金収支差額(3=1-2)	70,066,510	51,958,182	18,108,328
施設整備等による収支			
収 入			
施設整備等補助金収入	5,139,000	7,900,400	△ 2,761,400
施設整備等寄附金収入	0	0	0
設備資金借入金収入	0	0	0
固定資産売却収入	0	0	0
その他の施設整備等による収入	20,000	20,000	0
施設整備等収入計(4)	5,159,000	7,920,400	△ 2,761,400
支 出			
設備資金借入金元金償還支出	10,378,000	10,378,000	0
固定資産取得支出	25,962,000	22,681,661	3,280,339
固定資産除却・廃棄支出	0	0	0
ファイナンス・リース債務の返済支出	159,000	277,970	△ 118,970
その他の施設整備等による支出	0	0	0
施設整備等支出計(5)	36,499,000	33,337,631	3,161,369
施設整備等資金収支差額(6=4-5)	△ 31,340,000	△ 25,417,231	△ 5,922,769
その他の活動による収支			
収 入			
長期運営資金借入金元金償還寄附金収入	0	0	0
長期運営資金借入金収入	0	0	0
長期貸付金回収収入	0	0	0
投資有価証券売却収入	0	0	0
積立資産取崩収入	4,777,000	10,360,755	△ 5,583,755
その他の活動による収入	900,000	1,200,000	△ 300,000
その他の活動収入計(7)	5,677,000	11,560,755	△ 5,883,755
支 出			
長期運営資金借入金元金償還支出	0	0	0
長期貸付金支出	0	0	0
投資有価証券取得支出	0	0	0
積立資産支出	10,709,000	11,201,165	△ 492,165
その他の活動による支出	900,000	1,350,000	△ 450,000
その他の活動支出計(8)	11,609,000	12,551,165	△ 942,165
その他の活動資金収支差額(9=7-8)	△ 5,932,000	△ 990,410	△ 4,941,590
予備費支出(10)	0	—	0
当期資金収支差額合計(11=3+6+9-10)	32,794,510	25,550,541	7,243,969
前期末支払資金残高(12)	374,297,357	490,189,847	△ 115,892,490
当期末支払資金残高(11+12)	407,091,867	515,740,388	△ 108,648,521

法人単位貸借対照表
令和 6年 3月31日現在

流 540%

法人名 : 社会福祉法人 三育ライフ

(単位: 円)

35%

65%

	資 産 の 部			負 債 の 部			
	当 年 度 末	前 年 度 末	増 減	当 年 度 末	前 年 度 末	増 減	
流動資産	606,474,436	551,591,697	54,882,738	流動負債 7%	112,347,966	91,628,867	20,719,099
現金預金	401,317,345	346,939,177	54,378,168	短期運営資金借入金	0	0	0
有価証券	0	0	0	事業未払金	63,557,998	48,209,828	15,348,170
事業未収金	186,241,336	191,644,776	△ 5,403,440	その他の未払金	5,940,604	115,892	5,824,712
未収金	0	0	0	支払手形	0	0	0
未収補助金	12,933,338	7,297,567	5,635,771	役員等短期借入金	0	0	0
未収収益	0	0	0	1年以内返済予定 設備資金借入金	10,378,000	9,408,000	970,000
受取手形	0	0	0	1年以内返済予定 長期運営資金借入金	0	0	0
貯蔵品	0	0	0	1年以内返済予定 リース債務	476,520	0	476,520
商品・製品	1,416,602	1,632,783	△ 216,181	1年以内返済予定 役員等長期借入金	0	0	0
立替金	3,766,943	2,272,242	1,494,701	1年以内支払予定 長期未払金	0	0	0
前払金	0	132,255	△ 132,255	未払費用	0	0	0
前払費用	798,872	1,672,897	△ 874,025	預り金	15,888	14,968	920
1年以内回収予定 長期貸付金	0	0	0	職員預り金	19,802,956	11,428,379	8,374,577
短期貸付金	0	0	0	前受金	0	0	0
仮払金	0	0	0	前受収益	0	0	0
その他の流動資産	0	0	0	仮受金	0	0	0
徴収不能引当金	0	0	0	賞与引当金	12,176,000	22,451,800	△ 10,275,800
				未払法人税等	0	0	0
				その他の流動負債	0	0	0
固定資産	1,131,528,166	1,175,435,318	△ 43,907,152	固定負債 10%	178,629,158	185,138,493	△ 6,509,335
基本財産	881,318,358	932,129,146	△ 50,810,788	設備資金借入金	62,996,000	74,344,000	△ 11,348,000
土地	169,367,100	169,367,100	0	長期運営資金借入金	0	0	0
建物	711,951,258	762,762,046	△ 50,810,788	リース債務	3,534,190	0	3,534,190
定期預金	0	0	0	役員等長期借入金	0	0	0
投資有価証券	0	0	0	退職給付引当金	107,356,968	105,902,493	1,454,475
基本財産積立資産	0	0	0	長期未払金	0	0	0
基本財産〇〇積立資産	0	0	0	長期預り金	4,742,000	4,892,000	△ 150,000
その他の固定資産	250,209,808	243,306,172	6,903,636	その他の固定負債	0	0	0
土地	20,103,500	20,103,500	0	負債の部合計	290,977,124	276,767,360	14,209,764
建物	10,530,103	2,753,031	7,777,072	純 資 産 の 部			
構築物	15,160,407	18,171,067	△ 3,010,660	基本金	322,073,811	322,073,811	0
機械及び装置	8	8	0	国庫補助金等特別積立金	466,635,114	499,709,661	△ 33,074,547
車輛運搬具	3,451,074	5,076,976	△ 1,625,902	その他の積立金	24,000,000	24,000,000	0
器具及び備品	52,569,151	56,812,813	△ 4,243,662	移行時特別積立金	0	0	0
建設仮勘定	0	0	0	施設整備等積立金	4,000,000	4,000,000	0
有形リース資産	4,010,710	0	4,010,710	修繕積立金	20,000,000	20,000,000	0
権利	788,680	788,680	0	()	0	0	0
ソフトウェア	5,140,027	1,819,564	3,320,463	次期繰越活動増減差額	634,316,553	604,476,183	29,840,370
無形リース資産	0	0	0	(うち当期活動増減差額)	(29,840,370)	(5,685,018)	(24,155,352)
投資有価証券	0	0	0				
長期貸付金	0	0	0				
退職給付引当資産	107,356,968	105,902,493	1,454,475				
長期預り金積立資産	4,742,000	4,892,000	△ 150,000				
施設整備等積立資産	4,000,000	4,000,000	0				
修繕積立資産	20,000,000	20,000,000	0				
移行時特別積立資産	0	0	0				
移行時減価償却特別積立資産	0	0	0				
差入保証金	183,500	203,500	△ 20,000				
長期前払費用	75,530	684,390	△ 608,860				
その他の固定資産	2,098,150	2,098,150	0				
				純資産の部合計	1,447,025,478	1,450,259,655	△ 3,234,177
資産の部合計	1,738,002,602	1,727,027,015	10,975,587	負債及び純資産の部合計	1,738,002,602	1,727,027,015	10,975,587

17%

83%

法人単位事業活動計算書

(自)令和 5年 4月 1日 (至)令和 6年 3月31日

1頁

(単位：円)

法人名：社会福祉法人 三育ライフ

勘定科目	当年度決算(A)	前年度決算(B)	増減(A)-(B)
サービス活動増減の部			
収益			
介護保険事業収益	1,208,319,454	1,202,675,589	5,643,865
障害福祉サービス等事業収益	175,721,834	162,753,219	12,968,615
経常経費寄附金収益	325,010	5,285,000	△ 4,959,990
その他の収益	2,870,261	2,150,614	719,647
サービス活動収益計(1)	1,387,236,559	1,372,864,422	14,372,137
費用			
人件費	1,002,529,722	1,010,550,509	△ 8,020,787
事業費	144,222,315	145,182,590	△ 960,275
事務費	182,628,799	183,487,910	△ 859,111
授産事業費用	0	0	0
利用者負担軽減額	0	0	0
減価償却費	71,553,106	70,449,538	1,103,568
国庫補助金等特別積立金取崩額	△ 40,974,947	△ 38,839,279	△ 2,135,668
徴収不能額	0	0	0
徴収不能引当金繰入	0	0	0
その他の費用	0	0	0
サービス活動費用計(2)	1,359,958,995	1,370,831,268	△ 10,872,273
サービス活動増減差額(3=1-2)	27,277,564	2,033,154	25,244,410
サービス活動外増減の部			
収益			
借入金利息補助金収益	247,117	265,182	△ 18,065
受取利息配当金収益	4,511	4,205	306
有価証券評価益	0	0	0
有価証券売却益	0	0	0
投資有価証券評価益	0	0	0
投資有価証券売却益	0	0	0
その他のサービス活動外収益	7,318,555	8,591,082	△ 1,272,527
サービス活動外収益計(4)	7,570,183	8,860,469	△ 1,290,286
費用			
支払利息	435,863	554,824	△ 118,961
有価証券評価損	0	0	0
有価証券売却損	0	0	0
投資有価証券評価損	0	0	0
投資有価証券売却損	0	0	0
その他のサービス活動外費用	4,571,512	4,471,769	99,743
サービス活動外費用計(5)	5,007,375	5,026,593	△ 19,218
サービス活動外増減差額(6=4-5)	2,562,808	3,833,876	△ 1,271,068
経常増減差額(7=3+6)	29,840,372	5,867,030	23,973,342
特別増減の部			
収益			
施設整備等補助金収益	7,900,400	19,751,904	△ 11,851,504
施設整備等寄附金収益	0	0	0
長期運営資金借入金元金償還寄附金収益	0	0	0
固定資産受贈額	0	0	0
固定資産売却益	0	66,999	△ 66,999
その他の特別収益	0	2,008,099	△ 2,008,099
特別収益計(8)	7,900,400	21,827,002	△ 13,926,602
費用			
基本金組入額	0	0	0
資産評価損	0	0	0
固定資産売却損・処分損	2	23	△ 21
国庫補助金等特別積立金取崩額(除却等)	0	9	9
国庫補助金等特別積立金積立額	7,900,400	19,725,000	△ 11,824,600
災害損失	0	0	0
その他の特別損失	0	2,284,000	△ 2,284,000
特別費用計(9)	7,900,402	22,009,014	△ 14,108,612
特別増減差額(10=8-9)	△ 2	△ 182,012	182,010
当期活動増減差額(11=7+10)	29,840,370	5,685,018	24,155,352
繰越活動増減差額の部			
前期繰越活動増減差額(12)	604,476,183	598,791,165	5,685,018
当期末繰越活動増減差額(13=11+12)	634,316,553	604,476,183	29,840,370
基本金取崩額(14)	0	0	0
その他の積立金取崩額(15)	0	0	0
その他の積立金積立額(16)	0	0	0
次期繰越活動増減差額(17=13+14+15-16)	634,316,553	604,476,183	29,840,370

拠点区分事業活動内訳表
(自)令和 5年 4月 1日 (至)令和 6年 3月31日

法人名：社会福祉法人 三育ライフ

5拠点

(単位：円)

勘定科目	本部 会計拠点	シャローム 東久留米拠点	杉並拠点	シャローム 若葉拠点	千葉市あんしん ケアセンター 桜木拠点	全拠点合計
サービス活動増減の部						
収 益						
介護保険事業収益	0	744,211,699	47,749,514	359,435,463	56,922,778	1,208,319,454
障害福祉サービス等事業収益	0	0	175,721,834	0	0	175,721,834
経常経費寄附金収益	205,000	120,000	10	0	0	325,010
その他の収益	0	0	0	514,802	2,355,459	2,870,261
サービス活動収益計(1)	205,000	744,331,699	223,471,358	359,950,265	59,278,237	1,387,236,559
費 用						
人件費	557,005	542,582,575	150,621,333	269,556,287	39,212,522	1,002,529,722
事業費	0	100,604,379	10,680,653	32,609,073	328,210	144,222,315
事務費	767,331	47,113,933	52,070,725	64,741,830	17,934,980	182,628,799
減価償却費	0	45,518,802	15,899,479	10,110,393	24,432	71,553,106
国庫補助金等特別積立金取崩額	0	△ 29,244,606	△ 7,280,881	△ 4,449,460	0	△ 40,974,947
その他の費用	0	0	0	0	0	0
サービス活動費用計(2)	1,324,336	706,575,083	221,991,309	372,568,123	57,500,144	1,359,958,995
サービス活動増減差額(3=1-2)	△ 1,119,336	37,756,616	1,480,049	△ 12,617,858	1,778,093	25,499,471
サービス活動外増減の部						
収 益						
借入金利息補助金収益	0	0	105,119	141,998	0	247,117
受取利息配当金収益	1,235	2,242	734	293	7	4,511
その他のサービス活動外収益	0	5,078,776	611,222	1,628,557	0	7,318,555
サービス活動外収益計(4)	1,235	5,081,018	717,075	1,770,848	7	7,570,183
費 用						
支払利息	0	0	205,213	230,650	0	435,863
その他のサービス活動外費用	0	2,616,273	389,844	1,565,395	0	4,571,512
サービス活動外費用計(5)	0	2,616,273	595,057	1,796,045	0	5,007,375
サービス活動外増減差額(6=4-5)	1,235	2,464,745	122,018	△ 25,197	7	2,562,808
経常増減差額(7=3+6)	△ 1,118,101	40,221,361	1,602,067	△ 12,643,055	1,778,100	29,840,372
特別増減の部						
収 益						
施設整備等補助金収益	0	2,184,400	577,000	5,139,000	0	7,900,400
事業区分間繰入金収益	0	0	0	0	0	0
拠点区分間繰入金収益	30,000,000	0	0	0	0	0
事業区分間固定資産移管収益	0	0	0	0	0	0
拠点区分間固定資産移管収益	0	0	0	0	0	0
その他の特別収益	0	0	0	0	0	0
特別収益計(8)	30,000,000	2,184,400	577,000	5,139,000	0	7,900,400
費 用						
基本金組入額	0	0	0	0	0	0
固定資産売却損・処分損	0	1	1	0	0	2
国庫補助金等特別積立金取崩額(除却等)	0	0	0	0	0	0
国庫補助金等特別積立金積立額	0	2,184,400	577,000	5,139,000	0	7,900,400
事業区分間繰入金費用	0	0	0	0	0	0
拠点区分間繰入金費用	0	30,000,000	0	0	0	30,000,000
特別費用計(9)	0	32,184,401	577,001	5,139,000	0	37,900,402
特別増減差額(10=8-9)	30,000,000	△ 30,000,001	△ 1	0	0	△ 2
当期活動増減差額(11=7+10)	28,881,899	10,221,360	1,602,066	△ 12,643,055	1,778,100	29,840,370
繰越活動増減差額の部						
前期繰越活動増減差額(12)	107,366,141	349,491,320	56,418,597	96,417,546	△ 5,217,421	604,476,183
当期末繰越活動増減差額(13=11+12)	136,248,040	359,712,680	58,020,663	83,774,491	△ 3,439,321	634,316,553
基本金取崩額(14)	0	0	0	0	0	0
その他の積立金取崩額(15)	0	0	0	0	0	0
その他の積立金積立額(16)	0	0	0	0	0	0
次期繰越活動増減差額(17=13+14+15-16)	136,248,040	359,712,680	58,020,663	83,774,491	△ 3,439,321	634,316,553

社会福祉法人 三育ライフ

令和 5 年度

決算報告書(案)

東京事業所合計

資金収支計算書

(自)令和 5年 4月 1日 (至)令和 6年 3月31日

法人名 : 社会福祉法人 三育ライフ
 拠点合算名 : 東京事業所

1頁
(単位:円)

勘 定 科 目	予 算 (A)	決 算 (B)	差 異 (A)-(B)
事業活動による収支			
収 入			
介護保険事業収入	790,297,000	791,961,213	△ 1,664,213
障害福祉サービス等事業収入	178,835,700	175,721,834	3,113,866
借入金利息補助金収入	65,000	105,119	△ 40,119
経常経費寄附金収入	350,010	325,010	25,000
受取利息配当金収入	3,900	4,211	△ 311
その他の収入	5,589,000	5,689,998	△ 100,998
流動資産評価益等による資金増加額	0	0	0
事業活動収入計(1)	975,140,610	973,807,385	1,333,225
支 出			
人件費支出	698,367,000	703,196,743	△ 4,829,743
事業費支出	108,673,000	111,285,032	△ 2,612,032
事務費支出	95,541,100	99,343,129	△ 3,802,029
授産事業支出	0	0	0
利用者負担軽減額	0	0	0
支払利息支出	206,000	205,213	787
その他の支出	3,034,000	3,006,117	27,883
流動資産評価損等による資金減少額	0	0	0
事業活動支出計(2)	905,821,100	917,036,234	△ 11,215,134
事業活動資金収支差額 (3=1-2)	69,319,510	56,771,151	12,548,359
施設整備等による収支			
収 入			
施設整備等補助金収入	0	2,761,400	△ 2,761,400
施設整備等寄附金収入	0	0	0
設備資金借入金収入	0	0	0
固定資産売却収入	0	0	0
その他の施設整備等による収入	20,000	20,000	0
施設整備等収入計(4)	20,000	2,781,400	△ 2,761,400
支 出			
設備資金借入金元金償還支出	2,388,000	2,388,000	0
固定資産取得支出	17,878,000	14,597,761	3,280,239
固定資産除却・廃棄支出	0	0	0
ファイナンス・リース債務の返済支出	0	0	0
その他の施設整備等による支出	0	0	0
施設整備等支出計(5)	20,266,000	16,985,761	3,280,239
施設整備等資金収支差額(6=4-5)	△ 20,246,000	△ 14,204,361	△ 6,041,639
その他の活動による収支			
収 入			
長期運営資金借入金元金償還寄附金収入	0	0	0
長期運営資金借入金収入	0	0	0
長期貸付金回収収入	0	0	0
投資有価証券売却収入	0	0	0
積立資産取崩収入	0	5,054,870	△ 5,054,870
その他の活動による収入	0	0	0
その他の活動収入計(7)	0	5,054,870	△ 5,054,870
支 出			
長期運営資金借入金元金償還支出	0	0	0
長期貸付金支出	0	0	0
投資有価証券取得支出	0	0	0
積立資産支出	5,681,000	5,621,040	59,960
その他の活動による支出	0	0	0
その他の活動支出計(8)	5,681,000	5,621,040	59,960
その他の活動資金収支差額 (9=7-8)	△ 5,681,000	△ 566,170	△ 5,114,830
予備費支出(10)	0	—	0
当期資金収支差額合計(11=3+6+9-10)	43,392,510	42,000,620	1,391,890
前期末支払資金残高(12)	449,502,746	452,313,824	△ 2,811,078
当期末支払資金残高(11+12)	492,895,256	494,314,444	△ 1,419,188

貸 借 対 照 表

令和6年3月31日現在

法人名 : 社会福祉法人 三育ライフ
 拠点合算名 : 東京事業所

(単位:円)

勘定科目	当年度末	前年度末	増 減	勘定科目	当年度末	前年度末	増 減
資 産 の 部				負 債 の 部			
流動資産	(631,073,850)	(628,254,340)	(2,819,510)	流動負債	(150,255,406)	(195,808,516)	(△ 45,553,110)
現金預金	387,247,923	327,594,001	59,653,922	短期運営資金借入金	0	0	0
有価証券	0	0	0	事業未払金	43,414,667	30,481,225	12,933,442
事業未収金	127,709,257	127,414,414	294,843	その他の未払金	5,865,687	0	5,865,687
未収金	0	0	0	支払手形	0	0	0
未収補助金	12,791,340	7,086,703	5,704,637	役員等短期借入金	0	0	0
未収収益	0	0	0	1年以内返済予定設備資金借入金	2,388,000	1,418,000	970,000
受取手形	0	0	0	1年以内返済予定長期運営資金借入金	0	0	0
貯蔵品	0	0	0	1年以内返済予定リース債務	0	0	0
医薬品	0	0	0	1年以内返済予定役員等長期借入金	0	0	0
診療・療養費等材料	0	0	0	1年以内返済予定事業区分間長期借入金	0	0	0
消耗材料	0	0	0	1年以内返済予定拠点区分間長期借入金	0	0	0
商品・製品	0	0	0	1年以内返済予定サービス区分間長期借入金	0	0	0
仕掛品	0	0	0	1年以内支払予定長期未払金	0	0	0
原材料	0	0	0	未払費用	0	0	0
立替金	3,666,943	2,166,977	1,499,966	預り金	0	0	0
前払金	0	131,482	△ 131,482	職員預り金	13,585,994	7,621,393	5,964,601
前払費用	798,872	1,672,897	△ 874,025	前受金	0	0	0
1年以内回収予定長期貸付金	0	0	0	前受収益	0	0	0
1年以内回収予定事業区分間長期貸付金	0	0	0	事業区分間借入金	0	0	0
1年以内回収予定拠点区分間長期貸付金	0	0	0	拠点区分間借入金	76,553,058	137,837,898	△ 61,284,840
1年以内回収予定サービス区分間長期貸付金	0	0	0	サービス区分間借入金	0	0	0
短期貸付金	0	0	0	仮受金	0	0	0
事業区分間貸付金	0	0	0	賞与引当金	8,448,000	18,450,000	△ 10,002,000
拠点区分間貸付金	98,859,515	162,187,866	△ 63,328,351	繰延税金負債	0	0	0
サービス区分間貸付金	0	0	0	未払法人税等	0	0	0
仮払金	0	0	0	その他の流動負債	0	0	0
繰延税金資産	0	0	0				
その他の流動資産	0	0	0	固定負債	(119,543,868)	(121,397,438)	(△ 1,853,570)
徴収不能引当金	0	0	0	設備資金借入金	58,506,000	61,864,000	△ 3,358,000
				長期運営資金借入金	0	0	0
固定資産	(771,742,499)	(815,027,451)	(△ 43,284,952)	リース債務	0	0	0
				役員等長期借入金	0	0	0
基本財産	(585,094,136)	(628,123,725)	(△ 43,029,589)	事業区分間長期借入金	0	0	0
土地	1,800,000	1,800,000	0	拠点区分間長期借入金	0	0	0
建物	583,294,136	626,323,725	△ 43,029,589	サービス区分間長期借入金	0	0	0
定期預金	0	0	0	退職給付引当金	61,037,868	59,533,438	1,504,430
投資有価証券	0	0	0	長期未払金	0	0	0
基本財産積立資産	0	0	0	長期預り金	0	0	0
				繰延税金負債	0	0	0
その他の固定資産	(186,648,363)	(186,903,726)	(△ 255,363)	その他の固定負債	0	0	0

貸 借 対 照 表

令和6年3月31日現在

法人名 : 社会福祉法人 三育ライフ
拠点合算名 : 東京事業所

(単位:円)

勘定科目	当年度末	前年度末	増 減	勘定科目	当年度末	前年度末	増 減
土地	0	0	0				
建物	2,982,436	2,731,898	250,538	負債の部合計	(269,799,274)	(317,205,954)	(△ 47,406,680)
構築物	11,319,911	12,975,540	△ 1,655,629	純 資 産 の 部			
機械及び装置	0	0	0	基本金	(164,350,000)	(164,350,000)	(0)
車輛運搬具	3,451,054	5,076,956	△ 1,625,902	基本金	164,350,000	164,350,000	0
器具及び備品	52,387,707	56,468,110	△ 4,080,403	国庫補助金等特別積立金	(394,685,692)	(428,449,779)	(△ 33,764,087)
建設仮勘定	0	0	0	国庫補助金等特別積立金	394,685,692	428,449,779	△ 33,764,087
有形リース資産	0	0	0	その他の積立金	(20,000,000)	(20,000,000)	(0)
権利	788,680	788,680	0	移行時特別積立金	0	0	0
ソフトウェア	5,140,027	1,819,564	3,320,463	施設整備等積立金	0	0	0
無形リース資産	0	0	0	修繕積立金	20,000,000	20,000,000	0
投資有価証券	0	0	0	人件費積立金	0	0	0
貸付金	0	0	0	施設整備等積立金	0	0	0
事業区分間長期貸付金	0	0	0	修繕積立金	0	0	0
拠点区分間長期貸付金	27,230,000	24,570,000	2,660,000	次期繰越活動増減差額	(553,981,383)	(513,276,058)	(40,705,325)
サービス区分間長期貸付金	0	0	0	次期繰越活動増減差額 (うち当期活動増減差額)	553,981,383 40,705,325	513,276,058 20,313,165	40,705,325 20,392,160
退職給付引当資産	61,037,868	59,533,438	1,504,430	純資産の部合計	(1,133,017,075)	(1,126,075,837)	(6,941,238)
長期預り金積立資産	0	0	0				
施設整備等積立資産	0	0	0				
修繕積立資産	20,000,000	20,000,000	0				
移行時特別積立資産	0	0	0				
移行時減価償却特別積立資産	0	0	0				
差入保証金	137,000	157,000	△ 20,000				
長期前払費用	75,530	684,390	△ 608,860				
繰延税金資産	0	0	0				
他の固定資産	2,098,150	2,098,150	0				
資産の部合計	(1,402,816,349)	(1,443,281,791)	(△ 40,465,442)	負債及び純資産の部合計	(1,402,816,349)	(1,443,281,791)	(△ 40,465,442)

事業活動計算書

(自)令和 5年 4月 1日 (至)令和 6年 3月31日

法人名 : 社会福祉法人 三育ライフ
 拠点合算名 : 東京事業所

1頁
(単位:円)

勘定科目	当年度決算(A)	前年度決算(B)	増減(A)-(B)
サービス活動増減の部			
収 益			
介護保険事業収益	791,961,213	765,118,037	26,843,176
障害福祉サービス等事業収益	175,721,834	162,753,219	12,968,615
経常経費寄附金収益	325,010	5,185,000	△ 4,859,990
その他の収益	0	0	0
サービス活動収益計(1)	968,008,057	933,056,256	34,951,801
費 用			
人件費	693,760,913	690,249,858	3,511,055
事業費	111,285,032	111,294,297	△ 9,265
事務費	99,951,989	88,728,431	11,223,558
授産事業費用	0	0	0
利用者負担軽減額	0	0	0
減価償却費	61,418,281	60,119,493	1,298,788
国庫補助金等特別積立金取崩額	△ 36,525,487	△ 34,408,441	△ 2,117,046
徴収不能額	0	0	0
徴収不能引当金繰入	0	0	0
その他の費用	0	0	0
サービス活動費用計(2)	929,890,728	915,983,638	13,907,090
サービス活動増減差額(3=1-2)	38,117,329	17,072,618	21,044,711
サービス活動外増減の部			
収 益			
借入金利息補助金収益	105,119	54,318	50,801
受取利息配当金収益	4,211	3,848	363
有価証券評価益	0	0	0
有価証券売却益	0	0	0
投資有価証券評価益	0	0	0
投資有価証券売却益	0	0	0
その他のサービス活動外収益	5,689,998	6,528,947	△ 838,949
サービス活動外収益計(4)	5,799,328	6,587,113	△ 787,785
費 用			
支払利息	205,213	212,314	△ 7,101
有価証券評価損	0	0	0
有価証券売却損	0	0	0
投資有価証券評価損	0	0	0
投資有価証券売却損	0	0	0
その他のサービス活動外費用	3,006,117	2,952,240	53,877
サービス活動外費用計(5)	3,211,330	3,164,554	46,776
サービス活動外増減差額(6=4-5)	2,587,998	3,422,559	△ 834,561
経常増減差額(7=3+6)	40,705,327	20,495,177	20,210,150
特別増減の部			
収 益			
施設整備等補助金収益	2,761,400	19,751,904	△ 16,990,504
施設整備等寄附金収益	0	0	0
長期運営資金借入金元金償還寄附金収益	0	0	0
固定資産受贈額	0	0	0
固定資産売却益	0	66,999	△ 66,999
その他の特別収益	0	2,008,099	△ 2,008,099
特別収益計(8)	2,761,400	21,827,002	△ 19,065,602
費 用			
基本金組入額	0	0	0
資産評価損	0	0	0
固定資産売却損・処分損	2	23	△ 21
国庫補助金等特別積立金取崩額(除却等)	0	9	9
国庫補助金等特別積立金積立額	2,761,400	19,725,000	△ 16,963,600
災害損失	0	0	0
その他の特別損失	0	2,284,000	△ 2,284,000
特別費用計(9)	2,761,402	22,009,014	△ 19,247,612
特別増減差額(10=8-9)	△ 2	△ 182,012	182,010
当期活動増減差額(11=7+10)	40,705,325	20,313,165	20,392,160
繰越活動増減差額の部			
前期繰越活動増減差額(12)	513,276,058	492,962,893	20,313,165
当期末繰越活動増減差額(13=11+12)	553,981,383	513,276,058	40,705,325
基本金取崩額(14)	0	0	0
その他の積立金取崩額(15)	0	0	0
その他の積立金積立額(16)	0	0	0
次期繰越活動増減差額(17=13+14+15-16)	553,981,383	513,276,058	40,705,325

社会福祉法人 三育ライフ

令和 5 年度

決算報告書(案)

千葉事業所合計

資金収支計算書

(自)令和 5年 4月 1日 (至)令和 6年 3月31日

法人名 : 社会福祉法人 三育ライフ
拠点合算名 : 千葉事業所

1頁
(単位:円)

勘定科目	予算(A)	決算(B)	差異(A)-(B)
事業活動による収支			
収入			
介護保険事業収入	418,323,000	416,358,241	1,964,759
借入金利息補助金収入	188,000	141,998	46,002
経常経費寄附金収入	0	0	0
受取利息配当金収入	0	300	△ 300
その他の収入	4,465,000	4,498,818	△ 33,818
流動資産評価益等による資金増加額	0	0	0
事業活動収入計(1)	422,976,000	420,999,357	1,976,643
支出			
人件費支出	306,371,000	308,618,369	△ 2,247,369
事業費支出	32,473,000	32,937,283	△ 464,283
事務費支出	81,664,000	82,460,629	△ 796,629
授産事業支出	0	0	0
利用者負担軽減額	0	0	0
支払利息支出	232,000	230,650	1,350
その他の支出	1,489,000	1,565,395	△ 76,395
流動資産評価損等による資金減少額	0	0	0
事業活動支出計(2)	422,229,000	425,812,326	△ 3,583,326
事業活動資金収支差額(3=1-2)	747,000	△ 4,812,969	5,559,969
施設整備等による収支			
収入			
施設整備等補助金収入	5,139,000	5,139,000	0
施設整備等寄附金収入	0	0	0
設備資金借入金収入	0	0	0
固定資産売却収入	0	0	0
その他の施設整備等による収入	0	0	0
施設整備等収入計(4)	5,139,000	5,139,000	0
支出			
設備資金借入金元金償還支出	7,990,000	7,990,000	0
固定資産取得支出	8,084,000	8,083,900	100
固定資産除却・廃棄支出	0	0	0
ファイナンス・リース債務の返済支出	159,000	277,970	△ 118,970
その他の施設整備等による支出	0	0	0
施設整備等支出計(5)	16,233,000	16,351,870	△ 118,870
施設整備等資金収支差額(6=4-5)	△ 11,094,000	△ 11,212,870	118,870
その他の活動による収支			
収入			
長期運営資金借入金元金償還寄附金収入	0	0	0
長期運営資金借入金収入	0	0	0
長期貸付金回収収入	0	0	0
投資有価証券売却収入	0	0	0
積立資産取崩収入	4,777,000	5,305,885	△ 528,885
その他の活動による収入	900,000	1,200,000	△ 300,000
その他の活動収入計(7)	5,677,000	6,505,885	△ 828,885
支出			
長期運営資金借入金元金償還支出	0	0	0
長期貸付金支出	0	0	0
投資有価証券取得支出	0	0	0
積立資産支出	5,028,000	5,580,125	△ 552,125
その他の活動による支出	900,000	1,350,000	△ 450,000
その他の活動支出計(8)	5,928,000	6,930,125	△ 1,002,125
その他の活動資金収支差額(9=7-8)	△ 251,000	△ 424,240	173,240
予備費支出(10)	0	-	0
当期資金収支差額合計(11=3+6+9-10)	△ 10,598,000	△ 16,450,079	5,852,079
前期末支払資金残高(12)	△ 75,205,389	37,876,023	△ 113,081,412
当期末支払資金残高(11+12)	△ 85,803,389	21,425,944	△ 107,229,333

貸 借 対 照 表

令和6年3月31日現在

法人名 : 社会福祉法人 三育ライフ
 拠点合算名 : 千葉事業所

(単位:円)

勘定科目	当年度末	前年度末	増 減	勘定科目	当年度末	前年度末	増 減
資 産 の 部				負 債 の 部			
流動資産	(76,642,535)	(90,658,889)	(△ 14,016,354)	流動負債	(63,334,509)	(63,141,883)	(192,626)
現金預金	14,069,422	19,345,176	△ 5,275,754	短期運営資金借入金	0	0	0
有価証券	0	0	0	事業未払金	20,143,331	17,728,603	2,414,728
事業未収金	58,532,079	64,230,362	△ 5,698,283	その他の未払金	74,917	115,892	△ 40,975
未収金	0	0	0	支払手形	0	0	0
未収補助金	141,998	210,864	△ 68,866	役員等短期借入金	0	0	0
未収収益	0	0	0	1年以内返済予定設備資金借入金	7,990,000	7,990,000	0
受取手形	0	0	0	1年以内返済予定長期運営資金借入金	0	0	0
貯蔵品	0	0	0	1年以内返済予定リース債務	476,520	0	476,520
医薬品	0	0	0	1年以内返済予定役員等長期借入金	0	0	0
診療・療養費等材料	0	0	0	1年以内返済予定事業区分間長期借入金	0	0	0
消耗材料	0	0	0	1年以内返済予定拠点区分間長期借入金	0	0	0
商品・製品	1,416,602	1,632,783	△ 216,181	1年以内返済予定サービス区分間長期借入金	0	0	0
仕掛品	0	0	0	1年以内支払予定長期未払金	0	0	0
原材料	0	0	0	未払費用	0	0	0
立替金	100,000	105,265	△ 5,265	預り金	15,888	14,968	920
前払金	0	773	△ 773	職員預り金	6,216,962	3,806,986	2,409,976
前払費用	0	0	0	前受金	0	0	0
1年以内回収予定長期貸付金	0	0	0	前受収益	0	0	0
1年以内回収予定事業区分間長期貸付金	0	0	0	事業区分間借入金	2,382,434	5,133,666	△ 2,751,232
1年以内回収予定拠点区分間長期貸付金	0	0	0	拠点区分間借入金	22,306,457	24,349,968	△ 2,043,511
1年以内回収予定サービス区分間長期貸付金	0	0	0	サービス区分間借入金	0	0	0
短期貸付金	0	0	0	仮受金	0	0	0
事業区分間貸付金	2,382,434	5,133,666	△ 2,751,232	賞与引当金	3,728,000	4,001,800	△ 273,800
事業区分間貸付金	0	0	0	繰延税金負債	0	0	0
サービス区分間貸付金	0	0	0	未払法人税等	0	0	0
仮払金	0	0	0	その他の流動負債	0	0	0
繰延税金資産	0	0	0				
その他の流動資産	0	0	0	固定負債	(86,315,290)	(88,311,055)	(△ 1,995,765)
徴収不能引当金	0	0	0	設備資金借入金	4,490,000	12,480,000	△ 7,990,000
				長期運営資金借入金	0	0	0
固定資産	(387,015,667)	(384,977,867)	(2,037,800)	リース債務	3,534,190	0	3,534,190
				役員等長期借入金	0	0	0
基本財産	(296,224,222)	(304,005,421)	(△ 7,781,199)	事業区分間長期借入金	0	0	0
土地	167,567,100	167,567,100	0	拠点区分間長期借入金	27,230,000	24,570,000	2,660,000
建物	128,657,122	136,438,321	△ 7,781,199	サービス区分間長期借入金	0	0	0
定期預金	0	0	0	退職給付引当金	46,319,100	46,369,055	△ 49,955
投資有価証券	0	0	0	長期未払金	0	0	0
基本財産積立資産	0	0	0	長期預り金	4,742,000	4,892,000	△ 150,000
				繰延税金負債	0	0	0
その他の固定資産	(90,791,445)	(80,972,446)	(9,818,999)	その他の固定負債	0	0	0

貸 借 対 照 表

令和6年3月31日現在

法人名 : 社会福祉法人 三育ライフ
 拠点合算名 : 千葉事業所

(単位:円)

勘定科目	当年度末	前年度末	増 減	勘定科目	当年度末	前年度末	増 減
土地	20,103,500	20,103,500	0				
建物	7,547,667	21,133	7,526,534	負債の部合計	(149,649,799)	(151,452,938)	(△ 1,803,139)
構築物	3,840,496	5,195,527	△ 1,355,031	純 資 産 の 部			
機械及び装置	8	8	0	基本金	(157,723,811)	(157,723,811)	(0)
車輛運搬具	20	20	0	基本金	157,723,811	157,723,811	0
器具及び備品	181,444	344,703	△ 163,259	国庫補助金等特別積立金	(71,949,422)	(71,259,882)	(689,540)
建設仮勘定	0	0	0	国庫補助金等特別積立金	71,949,422	71,259,882	689,540
有形リース資産	4,010,710	0	4,010,710	その他の積立金	(4,000,000)	(4,000,000)	(0)
権利	0	0	0	移行時特別積立金	0	0	0
ソフトウェア	0	0	0	施設整備等積立金	4,000,000	4,000,000	0
無形リース資産	0	0	0	修繕積立金	0	0	0
投資有価証券	0	0	0	人件費積立金	0	0	0
貸付金	0	0	0	施設整備等積立金	0	0	0
事業区分間長期貸付金	0	0	0	修繕積立金	0	0	0
拠点区分間長期貸付金	0	0	0				
サービス区分間長期貸付金	0	0	0	次期繰越活動増減差額	(80,335,170)	(91,200,125)	(△ 10,864,955)
退職給付引当資産	46,319,100	46,369,055	△ 49,955	次期繰越活動増減差額	80,335,170	91,200,125	△ 10,864,955
長期預り金積立資産	4,742,000	4,892,000	△ 150,000	(うち当期活動増減差額)	△ 10,864,955	△ 14,628,147	3,763,192
施設整備等積立資産	4,000,000	4,000,000	0	純資産の部合計	(314,008,403)	(324,183,818)	(△ 10,175,415)
修繕積立資産	0	0	0				
移行時減価償却特別積立資産	0	0	0				
差入保証金	46,500	46,500	0	負債及び純資産の部合計	(463,658,202)	(475,636,756)	(△ 11,978,554)
長期前払費用	0	0	0				
繰延税金資産	0	0	0				
その他の固定資産	0	0	0				
(
資産の部合計	(463,658,202)	(475,636,756)	(△ 11,978,554)	負債及び純資産の部合計	(463,658,202)	(475,636,756)	(△ 11,978,554)

事業活動計算書

(自)令和 5年 4月 1日 (至)令和 6年 3月31日

法人名 : 社会福祉法人 三育ライフ
拠点合算名 : 千葉事業所

1頁
(単位:円)

勘定科目	当年度決算(A)	前年度決算(B)	増減(A)-(B)
サービス活動増減の部			
収 益			
介護保険事業収益	416,358,241	437,557,552	△ 21,199,311
経常経費寄附金収益	0	100,000	△ 100,000
その他の収益	2,870,261	2,150,614	719,647
サービス活動収益計(1)	419,228,502	439,808,166	△ 20,579,664
費 用			
人件費	308,768,809	320,300,651	△ 11,531,842
事業費	32,937,283	33,888,293	△ 951,010
事務費	82,676,810	94,759,479	△ 12,082,669
授産事業費用	0	0	0
利用者負担軽減額	0	0	0
減価償却費	10,134,825	10,330,045	△ 195,220
国庫補助金等特別積立金取崩額	△ 4,449,460	△ 4,430,838	△ 18,622
徴収不能額	0	0	0
徴収不能引当金繰入	0	0	0
その他の費用	0	0	0
サービス活動費用計(2)	430,068,267	454,847,630	△ 24,779,363
サービス活動増減差額(3=1-2)	△ 10,839,765	△ 15,039,464	4,199,699
サービス活動外増減の部			
収 益			
借入金利息補助金収益	141,998	210,864	△ 68,866
受取利息配当金収益	300	357	△ 57
有価証券評価益	0	0	0
有価証券売却益	0	0	0
投資有価証券評価益	0	0	0
投資有価証券売却益	0	0	0
その他のサービス活動外収益	1,628,557	2,062,135	△ 433,578
サービス活動外収益計(4)	1,770,855	2,273,356	△ 502,501
費 用			
支払利息	230,650	342,510	△ 111,860
有価証券評価損	0	0	0
有価証券売却損	0	0	0
投資有価証券評価損	0	0	0
投資有価証券売却損	0	0	0
その他のサービス活動外費用	1,565,395	1,519,529	45,866
サービス活動外費用計(5)	1,796,045	1,862,039	△ 65,994
サービス活動外増減差額(6=4-5)	△ 25,190	411,317	△ 436,507
経常増減差額(7=3+6)	△ 10,864,955	△ 14,628,147	3,763,192
特別増減の部			
収 益			
施設整備等補助金収益	5,139,000	0	5,139,000
施設整備等寄附金収益	0	0	0
長期運営資金借入金元金償還寄附金収益	0	0	0
固定資産受贈額	0	0	0
固定資産売却益	0	0	0
その他の特別収益	0	0	0
特別収益計(8)	5,139,000	0	5,139,000
費 用			
基本金組入額	0	0	0
資産評価損	0	0	0
固定資産売却損・処分損	0	0	0
国庫補助金等特別積立金取崩額(除却等)	0	0	0
国庫補助金等特別積立金積立額	5,139,000	0	5,139,000
災害損失	0	0	0
その他の特別損失	0	0	0
特別費用計(9)	5,139,000	0	5,139,000
特別増減差額(10=8-9)	0	0	0
当期活動増減差額(11=7+10)	△ 10,864,955	△ 14,628,147	3,763,192
繰越活動増減差額の部			
前期繰越活動増減差額(12)	91,200,125	105,828,272	△ 14,628,147
当期末繰越活動増減差額(13=11+12)	80,335,170	91,200,125	△ 10,864,955
基本金取崩額(14)	0	0	0
その他の積立金取崩額(15)	0	0	0
その他の積立金積立額(16)	0	0	0
次期繰越活動増減差額(17=13+14+15-16)	80,335,170	91,200,125	△ 10,864,955

<財務分析>

		財務指標					A					B					C					D					E				
		令和5年度					令和4年度					令和3年度					増減(5・4年度対比)					増減(4・3年度対比)									
事業活動分析	収支差額	サービス活動収益対経常増減差額比率(%)					2.2%					0.4%					1.8%					1.7%					△1.3%				
		同(国庫補助金等特別積立金取崩額を除く)(%)					△0.8%					△2.4%					△1.2%					1.6%					△1.2%				
		人件費比率(%)					72.3%					73.6%					73.7%					△1.3%					△0.1%				
		人件費比率・業務委託費比率(%)					80.5%					81.3%					80.7%					△0.7%					0.6%				
		人件費対非常勤職員給与・派遣職員費比率(%)					30.2%					29.7%					29.3%					0.5%					0.3%				
		事業費比率(%)					10.4%					10.6%					10.1%					△0.2%					0.5%				
		事務費比率(%)					13.2%					13.4%					12.3%					△0.2%					1.0%				
		就労支援事業・授産事業比率(%)					0.0%					0.0%					0.0%					0.0%					0.0%				
		減価償却費比率(%)					5.2%					5.1%					5.7%					0.0%					△0.5%				
		同(正味)(%)					2.2%					2.3%					2.7%					△0.1%					△0.4%				
安定性	設備	減価償却費対国庫補助金等特別積立金取崩額比率(%)					57.3%					55.1%					52.7%					2.1%					2.4%				
		固定資産老朽化率(%)					72.5%					73.2%					71.8%					△0.7%					1.5%				
	短期	流動比率(%)					539.8%					602.0%					500.7%					△62.2%					101.3%				
		現金預金残高対一ヶ月あたり事業活動支出割合(ヶ月)					3.6ヶ月					3.1ヶ月					3.1ヶ月					0.5ヶ月					△0.0ヶ月				
		固定長期適合率(%)					69.6%					71.9%					73.2%					△2.3%					△1.4%				
		総資本対純資産比率(%)					83.3%					84.0%					83.0%					△0.7%					1.0%				
		現金預金、有価証券、投資有価証券、積立資産(百万円)					430.1百万円					375.8百万円					364.4百万円					54.2百万円					11.4百万円				
		現金預金・有証・投証・積立資産対減価償却累計額比率(%)					20.4%					16.2%					16.2%					4.2%					0.0%				
		内部留保額(百万円)					658.3百万円					628.5百万円					622.8百万円					29.8百万円					5.7百万円				
		短期運営借入金、長期運営借入金、役員等借入金(百万円)					0.0百万円					0.0百万円					0.0百万円					0.0百万円					0.0百万円				
事業能率	借入金	設備資金借入金、リース債務(百万円)					77.4百万円					83.8百万円					93.2百万円					△6.4百万円					△9.4百万円				
		借入金利率(%)					0.6%					0.7%					0.7%					△0.1%					△0.1%				
		同(正味)(%)					0.3%					0.3%					0.3%					△0.1%					0.0%				
		借入金償還余裕率(%)					20.9%					25.1%					13.4%					△4.3%					11.7%				
		債務償還年数(年)					1.5年					2.2年					1.4年					△0.7年					0.7年				
	事業活動資金収支差額率(%)					3.7%					2.8%					4.8%					0.9%					△2.0%					
	総資本対経常増減差額比率(%)					1.7%					0.3%					1.3%					1.4%					△1.0%					